

Г О С Т Р О Й Р О С С И И

СБОРНИКИ ПОКАЗАТЕЛЕЙ СТОИМОСТИ НА ВИДЫ РАБОТ

**-СБОРНИКИ
ПВР-**

Сборник 33

*Электроосвещение,
силовое
электрооборудование,
КИПиА, связь и
сигнализация*

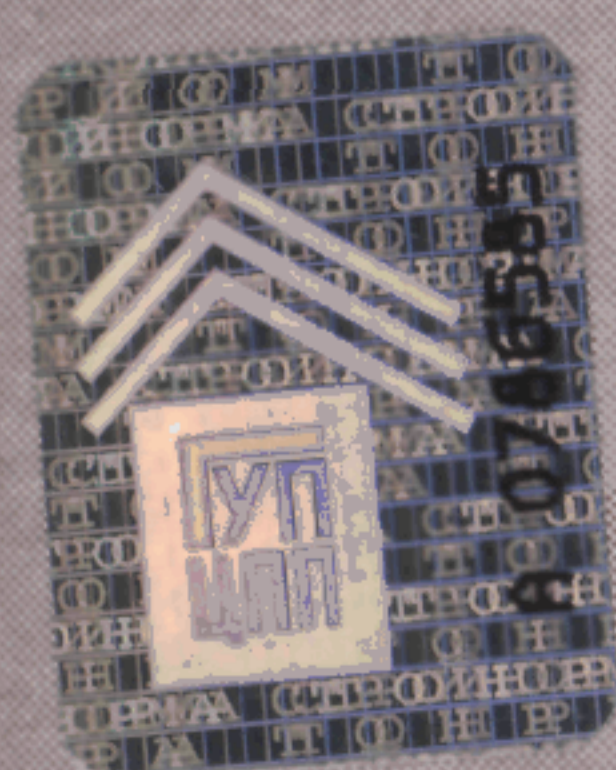

УДК [69+128.9](083.74)

СБОРНИКИ ПОКАЗАТЕЛЕЙ СТОИМОСТИ НА ВИДЫ РАБОТ (СБОРНИКИ ПВР).

Сборник 33. Электроосвещение, силовое электрооборудование, КИПиА, связь и сигнализация /Госстрой России. — М.: ФГУП ЦПП, 2004. — 76 с.

РАЗРАБОТАН Акционерным обществом «Воронежэлектронпроект» (канд. экон. наук *В.П. Антипов*, инженеры *А.Н. Лукьянчикова, Л.Р. Лозовая*) и рассмотрен Главценообразованием Минстроя России (*В.И. Кузнецов, В.А. Степанов, Л.Н. Крылов, Т.Е. Кочергина*).

ISBN 5-88111-023-4

Государственный комитет Российской Федерации по вопросам архитектуры и строительства (Госстрой России)	Сборники показателей стоимости на виды работ (Сборники ПВР) Сборник 33 Электроосвещение, силовое оборудование, КИПиА, связь и сигнализация
---	---

ТЕХНИЧЕСКАЯ ЧАСТЬ

1. ОБЩИЕ УКАЗАНИЯ

1.1. Сборник содержит показатели на виды электромонтажных работ (ПВР).

1.2. В расценках учтены затраты на выполнение полного комплекса электромонтажных работ, определенного в соответствии с требованиями «Правил устройства электроустановок», СНиП 3.05.06-85, соответствующих технических условий и инструкций, включая затраты на следующие работы:

а) перемещение материальных ресурсов от приобъектного склада до места производства работ:

горизонтальное — на расстояние до 1000 м;

вертикальное — на расстояние до 5 м, за исключением работ по монтажу электроустановочных изделий (ПВР-33041-10 по ПВР-33041-15, ПВР-33041-19, ПВР-33041-20, ПВР-33041-23 и по ПВР-33041-25), в которых учтено вертикальное перемещение на расстояние до 2 м;

б) окраску шин, трубопроводов, конструкций.

1.3. В ПВР-33011-1 по ПВР-33011-5 не учтен монтаж скоб для крепления трубы, определяемый по ПВР-33063-4.

1.4. В ПВР-33063 учтена стоимость металлоконструкций.

2. ПРАВИЛА ИСЧИСЛЕНИЯ ОБЪЕМОВ РАБОТ

Объемы монтажных работ при составлении смет принимаются по спецификациям в состав-

е рабочих чертежей с учетом отходов в размерах, приведенных в табл. 33-1.

Т а б л и ц а 33-1

№ п.п.	Наименование материальных ресурсов	Нормы отходов, %
1	Арматура люминесцентная, пластмассовая	1
2	Арматура осветительная фарфоровая и стеклянная	3
3	Кабели всех марок и сечений	2
4	Лампы электрические всех видов, назначений и мощностей	2
5	Провода всех марок сечением до 10 мм ² включительно	3
6	Провода всех марок сечением св. 10 мм ²	2
7	Трубы неметаллические	2
8	Трубы из цветных металлов, стальные и металлорукава	3
9	Шинопровода	3
10	Электроустановочные изделия	2

3. КОЭФФИЦИЕНТЫ К ПОКАЗАТЕЛЯМ НА ОТДЕЛЬНЫЕ ВИДЫ РАБОТ

В случае производства работ на высоте свыше учтенных расстояний к основной заработной плате рабочих и затратам труда следует применять коэффициенты: 1,05 при

высоте св. 2 м до 8 м; 1,1 при высоте св. 8 м до 15 м; 1,25 при высоте св. 15 м до 30 м; 1,4 при высоте св. 30 м до 60 м; 1,6 при высоте свыше 60 м до 100 м; 1,8 при высоте свыше 100 м.

Утвержден постановлением Госстроя России от 2 сентября 1993 г. № 12-224	Срок введения в действие 1 октября 1993 г.
--	---

Коды по таблицам СНиР-91*	Коды материалов-представителей	Наименование материалов, изделий, конструкций, машин и ресурсов	Единица измерения	Материальные ресурсы			Эксплуатация машин			Основная зарплата	Всего прямых затрат	
				расход на единицу измерения	сменная цена единицы измерения	итого	количество маш.-ч на единицу измерения	стоимость маш.-ч	итого			
										затраты труда	в том числе зарплата	в том числе зарплата
1	2	3	4	5	6	7	8	9	10	11	12	
8-407-2	299	ПРОКЛАДКА ТРУБ СТАЛЬНЫХ ДИАМЕТРОМ ДО 40 ММ ПО СТЕНАМ С КРЕПЛЕНИЕМ СКОБАМИ				22,66			43,10 9,41	24,20 35,00	89,96 33,61	
		Машины										
		Прочие машины	руб.							43,10		
		В том числе заработная плата	руб.							9,41		
		Материалы-представители										
		Прочие машины	руб.	22,655	1,00	22,66						
		Стоимость материалов в базисном уровне	руб.			22,66						
0-0		Материалы по СНиР-91										
	Прочие материалы	руб.			19,70							
	Стоимость материалов по СНиР-91 в базисном уровне	руб.			19,70							

* СНиР-91 — обобщающее название сборников сметно-нормативной базы 1991 г.

ПВР—33011

Прокладка труб стальных

Т а б л и ц а 33-3
Измеритель — 100 м

№ п.п.	Коды ресурсов	Наименование затрат	Единица измерения	По стенам с креплением скобами диаметром до, мм					В готовых бороздах по основанию пола диаметром до, мм	
				25	40	50	80	100	25	40
				8-407-1	8-407-2	8-407-3	8-407-4	8-407-5	8-407-6	8-407-7
				1	2	3	4	5	6	7
1		Основная заработная плата	руб.	18,40	24,20	28,00	41,40	55,00	11,50	14,50
2		Затраты труда	чел.-ч	26,00	35,00	40,00	57,00	78,00	16,00	20,00
3		Машины								
		Прочие машины	руб	34,40	43,10	53,30	59,20	87,40	2,03	2,85
		Стоимость эксплуатации машин в базисном уровне	руб.	34,40	43,10	53,30	59,20	87,40	2,03	2,85
		В том числе заработная плата	руб.	6,98	9,41	10,90	12,10	17,90	0,31	0,45
4		Материалы-представители								
	299	Прочие материалы	руб.	18,630	22,655	27,255	25,760	17,940	9,856	11,615
		Стоимость материалов в базисном уровне	руб.	18,63	22,66	27,25	25,76	17,94	9,86	11,61
		Итого прямые затраты в базисном уровне	руб.	71,43	89,96	108,56	126,36	160,34	23,39	28,97

Продолжение табл. 33-3

№ п.п.	Коды ресурсов	Наименование затрат	Единица измерения	В готовых бороздах по основанию пола диаметром до, мм			В опалубке фундаментов и перекрытиях диаметром до, мм					По фермам, колонная и другим стальным конструкциям диаметром до, мм	
				50	80	100	25	40	50	80	100	40	50
				8-407-8	8-407-9	8-407-10	8-407-11	8-407-12	8-407-13	8-407-14	8-407-15	8-407-16	8-407-17
				8	9	10	11	12	13	14	15	16	17
1		Основная заработная плата	руб.	17,10	24,50	32,50	20,60	26,20	31,80	44,00	57,50	20,00	23,70

Продолжение табл. 33-3

№ п.п.	Коды ресурсов	Наименование затрат	Единица измерения	В готовых бороздах по основанию пола диаметром до, мм			В опалубке фундаментов и перекрытиях диаметром до, мм					По фермам, колонная и другим стальным конструкциям диаметром до, мм	
				50	80	100	25	40	50	80	100	40	50
				8-407-8	8-407-9	8-407-10	8-407-11	8-407-12	8-407-13	8-407-14	8-407-15	8-407-16	8-407-17
				8	9	10	11	12	13	14	15	16	17
2		Затраты труда	чел.-ч	24,00	36,00	46,00	28,00	36,00	44,00	61,00	79,00	28,00	34,00
3		Машины											
		Прочие машины	руб.	3,50	5,20	6,60	2,30	3,20	3,70	5,50	6,90	34,50	41,10
		Стоимость эксплуатации машин в базисном уровне	руб.	3,50	5,20	6,60	2,30	3,20	3,70	5,50	6,90	34,50	41,10
		В том числе заработная плата	руб.	0,58	0,94	1,21	0,32	0,46	0,59	0,92	1,19	6,91	8,28
4	299	Материалы-представители											
		Прочие материалы	руб.	12,535	18,630	18,975	47,610	35,880	37,490	44,390	44,390	37,260	34,500
		Стоимость материалов в базисном уровне	руб.	12,53	18,63	18,98	47,61	35,88	37,49	44,39	44,39	37,26	34,50
		Итого прямые затраты в базисном уровне	руб.	33,14	48,33	58,08	70,51	65,28	72,99	93,89	108,79	91,76	99,30

Продолжение табл. 33-3

№ п.п.	Коды ресурсов	Наименование затрат	Единица измерения	По фермам, колонная и другим стальным конструкциям диаметром до, мм		В металлорукавах диаметром до, мм			В гибких вводах диаметром до, мм			
				80	100	48	60	78	27	48	60	78
				8-407-18	8-407-19	8-411-1	8-411-2	8-411-3	8-411-4	8-411-5	8-411-6	8-411-7
				18	19	20	21	22	23	24	25	26
1		Основная заработная плата	руб.	34,50	41,80	19,90	20,30	21,10	0,40	0,47	0,54	0,60
2		Затраты труда	чел.-ч	49,00	59,00	27,00	27,00	28,00	1,00	1,00	1,00	1,00
3		Машины										
		Прочие машины	руб.	60,40	76,60	2,80	3,30	0,00	0,00	0,00	0,00	0,00

4	299	Стоимость эксплуатации машин в базисном уровне	руб.	60,40	76,60	2,80	3,30	0,00	0,00	0,00	0,00	0,00	
		В том числе заработная плата	руб.	12,20	15,50	0,18	0,27	0,00	0,00	0,00	0,00	0,00	0,00
		Материалы-представители											
		Прочие материалы	руб.	31,165	24,035	58,420	63,365	66,815	0,943	0,943	1,311	1,311	
		Стоимость материалов в базисном уровне	руб.	31,16	24,03	58,42	63,36	66,82	0,94	0,94	1,31	1,31	
Итого прямые затраты в базисном уровне			руб.	126,07	142,43	81,12	86,96	87,92	1,34	1,41	1,85	1,91	

ПВР—33012

Т а б л и ц а 33-4
Измеритель — 1000 м

5

Коды по таблицам СНиР-91	Коды материалов-представителей	Наименование материалов, изделий, конструкций, машин и ресурсов	Единица измерения	Материальные ресурсы			Эксплуатация машин			Основная зарплата	Всего прямых затрат	
				расход на единицу измерения	сметная цена единицы измерения	итого	количество маш.-ч на единицу измерения	стоимость маш.-ч	итого			
1	2	3	4	5	6	7	8	9	10	11	12	
2416-1052	243	МЕТАЛЛУКАВ РЗ-Ц-Х ДИАМЕТРОМ ДО 25 ММ				581,00			0,00	0,00	581,00	
		Машины							0,00	0,00	0,00	
		Прочие машины	руб.							0,00		
		В том числе заработная плата	руб.							0,00		
		Материалы-представители										
		Трубы стальные водогазопроводные	м	548,113	1,06	581,00						
		Стоимость материалов в базисном уровне	руб.			581,00						

1	2	3	4	5	6	7	8	9	10	11	12
		Материалы по СНиР-91									
2416-1049	243	Металлорукав Р3-Ц-Х диаметром до 18 мм	шт.	0,000	327,000	0,00					
2416-1050	243	Металлорукав Р3-Ц-Х диаметром до 20 мм	шт.	0,000	363,000	0,00					
2416-1051	243	Металлорукав Р3-Ц-Х диаметром до 22 мм	шт.	0,000	381,000	0,00					
2416-1052	243	Металлорукав Р3-Ц-Х диаметром до 25 мм	шт.	1,000	581,000	581,000					
2416-1053	243	Металлорукав Р3-Ц-Х диаметром до 32 мм	шт.	0,000	726,000	0,00					
2416-1054	243	Металлорукав Р3-Ц-Х диаметром до 38 мм	шт.	0,000	853,000	0,00					
2416-1055	243	Металлорукав Р3-Ц-Х диаметром до 50 мм	шт.	0,000	1398,000	0,00					
2416-1013	243	Металлорукав Р2-Ц-А диаметром до 20 мм	шт.	0,000	1271,000	0,00					
2416-1014	243	Металлорукав Р2-Ц-А диаметром до 25 мм	шт.	0,000	1525,000	0,00					
2416-1015	243	Металлорукав Р2-Ц-А диаметром до 32 мм	шт.	0,000	1906,000	0,00					
2416-1016	243	Металлорукав Р2-Ц-А диаметром до 40 мм	шт.	0,000	2251,000	0,00					
		Стоимость материалов по СНиР-91 в базисном уровне	руб.			581,00					

ПВР—33012

Стоимость металлорукавов

Т а б л и ц а 33-5
Измеритель — 1000 м

№ п.п.	Коды ресурсов	Наименование затрат	Единица измерения	Металлорукав Р3-Ц-Х диаметром, мм							Металлорукав Р2-Ц-А диаметром, мм			
				18	20	22	25	32	38	50	20	25	32	40
				2416-1049	2416-1050	2416-1051	2416-1052	2416-1053	2416-1054	2416-1055	2416-1013	2416-1014	2416-1015	2416-1016
				1	2	3	4	5	6	7	8	9	10	11
1		Основная заработная плата	руб.	0,00	0,00	0,00	0,00	0,00	0,00	0,00	0,00	0,00	0,00	0,00
2		Затраты труда	чел.-ч	0,00	0,00	0,00	0,00	0,00	0,00	0,00	0,00	0,00	0,00	0,00
3		Машины												
		Прочие машины	руб.	0,00	0,00	0,00	0,00	0,00	0,00	0,00	0,00	0,00	0,00	0,00
		Стоимость эксплуатации машин в базисном уровне	руб.	0,00	0,00	0,00	0,00	0,00	0,00	0,00	0,00	0,00	0,00	0,00
		В том числе заработная плата	руб.	0,00	0,00	0,00	0,00	0,00	0,00	0,00	0,00	0,00	0,00	0,00
4	243	Материалы-представители												
		Трубы стальные водопроводные	м	308,491	342,453	359,434	548,113	684,906	804,717	1318,868	1199,057	1438,679	1798,113	2123,585
		Стоимость материалов в базисном уровне	руб.	327,00	363,00	381,00	581,00	726,00	853,00	1398,00	1271,00	1525,00	1906,00	2251,00
		Итого прямые затраты в базисном уровне	руб.	327,00	363,00	381,00	581,00	726,00	853,00	1398,00	1271,00	1525,00	1906,00	2251,00

Коды по таблицам СНиР-91	Коды материалов-представителей	Наименование материалов, изделий, конструкций, машин и ресурсов	Единица измерения	Материальные ресурсы			Эксплуатация машин			Основная зарплата	Всего прямых затрат		
				расход на единицу измерения	сметная цена единицы измерения	итого	количество маш.-ч на единицу измерения	стоимость маш.-ч	итого				
										затраты труда	в том числе зарплата	в том числе зарплата	
1	2	3	4	5	6	7	8	9	10	11	12		
8	243	ВВОДЫ ГИБКИЕ К1081	руб.			2,72			0,00	0,00	2,72		
		Машины							0,00	0,00	0,00		
		Прочие машины		руб.						0,00	0,00		
		В том числе заработная плата											
		Материалы-представители											
		Трубы стальные водопроводные	м	2,556	1,06	2,72							
		Стоимость материалов в базисном уровне	руб.			2,72							
		Материалы по СНиР-91											
		2405-1010	243	Вводы гибкие К1080	шт.	0,000	2,530	0,00					
		2405-1011	243	Вводы гибкие К1081	шт.	1,000	2,720	2,72					
2405-1012	243	Вводы гибкие К1082	шт.	0,000	3,080	0,00							
2405-1013	243	Вводы гибкие К1083	шт.	0,000	3,000	0,00							
2405-1014	243	Вводы гибкие К1084	шт.	0,000	3,450	0,00							
2405-1015	243	Вводы гибкие К1085	шт.	0,000	4,000	0,00							
2405-1016	243	Вводы гибкие К1086	шт.	0,000	3,820	0,00							
2405-1017	243	Вводы гибкие К1087	шт.	0,000	4,630	0,00							
2405-1018	243	Вводы гибкие К1088	шт.	0,000	6,530	0,00							
		Стоимость материалов по СНиР-91 в базисном уровне	руб.			2,72							

ПВР—33013

Стоимость вводов гибких

Т а б л и ц а 33-7
Измеритель — шт.

№ п.п.	Коды ресурсов	Наименование затрат	Единица измерения	Вводы гибкие								
				К1080	К1081	К1082	К1083	К1084	К1085	К1086	К1087	К1088
				2405-1010	2405-1011	2405-1012	2405-1013	2405-1014	2405-1015	2405-1016	2405-1017	2405-1018
				1	2	3	4	5	6	7	8	9
1		Основная заработная плата	руб.	0,00	0,00	0,00	0,00	0,00	0,00	0,00	0,00	0,00
2		Затраты труда	чел.-ч.	0,00	0,00	0,00	0,00	0,00	0,00	0,00	0,00	0,00
3		Машины										
		Прочие машины	руб.	0,00	0,00	0,00	0,00	0,00	0,00	0,00	0,00	0,00
		Стоимость эксплуатации машин в базисном уровне	руб.	0,00	0,00	0,00	0,00	0,00	0,00	0,00	0,00	0,00
		В том числе заработная плата	руб.	0,00	0,00	0,00	0,00	0,00	0,00	0,00	0,00	0,00
4	243	Материалы-представители										
		Трубы стальные водопроводные	м	2,387	2,566	2,906	2,830	3,255	3,774	3,604	4,368	6,160
		Стоимость материалов в базисном уровне	руб.	2,53	2,72	3,08	3,00	3,45	4,00	3,82	4,63	6,53
		И т о г о прямые затраты в базисном уровне	руб.	2,53	2,72	3,08	3,00	3,45	4,00	3,82	4,63	6,53

ПВР—33015

Прокладка труб неметаллических

Т а б л и ц а 33-9
Измеритель — 100 м

№ п.п.	Коды ресурсов	Наименование затрат	Единица измерения	Прокладка труб виниловых диаметром до, мм									Прокладка труб полиэтиленовых по основанию пола диаметром до, мм		
				по стенам и колоннам скобами			по потолку		по основанию пола			25	50	36	
				25	50	63	50	63	25	50	63				
				8-409-1	8-409-2	8-409-3	8-409-4	8-409-5	8-409-6	8-409-7	8-409-8	8-410-1	8-410-2	8-410-3	
1	2	3	4	5	6	7	8	9	10	11					
1		Основная заработная плата	руб.	17,60	22,00	25,50	16,80	18,60	12,80	14,10	15,50	10,30	11,50	12,00	
2		Затраты труда	чел.-ч	22,00	29,00	33,00	23,00	25,00	17,00	19,00	21,00	14,00	16,00	16,00	
3		Машины													
		Прочие машины	руб.	26,20	39,10	49,00	19,90	25,20	0,35	1,03	1,44	0,35	0,49	0,70	
		Стоимость эксплуатации машин в базисном уровне	руб.	26,20	39,10	49,00	19,90	25,20	0,35	1,03	1,44	0,35	0,49	0,70	
		В том числе заработная плата	руб.	5,37	8,05	10,10	4,06	4,86	0,06	0,20	0,27	0,07	0,09	0,14	
4		Материалы-представители													
	299	Прочие материалы	руб.	19,780	22,425	28,290	12,880	13,800	15,755	20,355	26,105	7,762	8,556	8,958	
		Стоимость материалов в базисном уровне	руб.	19,78	22,42	28,29	12,88	13,80	15,76	20,35	26,10	7,76	8,56	8,96	
		Итого прямые затраты в базисном уровне	руб.	63,58	83,52	102,79	49,58	57,60	28,91	35,49	43,04	18,41	20,55	21,66	

Коды по таблицам СНиР-91	Коды материалов-представителей	Наименование материалов, изделий, конструкций, машин и ресурсов	Единица измерения	Материальные ресурсы			Эксплуатация машин			Основная зарплата	Всего прямых затрат
				расход на единицу измерения	сметная цена единицы измерения	итого	количество маш.-ч на единицу измерения	стоимость маш.-ч	итого		
										затраты труда	в том числе зарплата
1	2	3	4	5	6	7	8	9	10	11	12
8-409-3		ПРОКЛАДКА ПРОВОДОВ 2 — 3-ЖИЛЬНЫХ ПОД ШТУКАТУРКУ ПО СТЕНАМ, ПЕРЕКРЫТИЯМ				5,93			8,44	11,10	25,47
		Машины							1,89	16,00	12,99
		Прочие машины	руб.						8,44		
		В том числе заработная плата	руб.						1,89		
		Материалы-представители									
	299	Прочие материалы	руб.	5,934	1,00	5,93					
		Стоимость материалов в базисном уровне	руб.				5,93				
		Материалы по СНиР-91									
0-0		Прочие материалы	руб.			5,16					
		Стоимость материалов по СНиР-91 в базисном уровне	руб.			5,16					

ПВР—33021

Прокладка проводов

Т а б л и ц а 33-11
Измеритель — 100 м

№ п.п.	Коды ресурсов	Наименование затрат	Единица измерения	Прокладка проводов сечением до, мм ²						
				2—3-жильных по деревянному основанию	по роликам	до 4 в линии при тросовой проводке			в лотках	
						2,5	6	16	35	6
				8-391-1	8-392-1	8-394-1	8-394-2	8-394-3	8-398-1	8-398-2
1	2	3	4	5	6	7				
1		Основная заработная плата	руб.	7,98	11,30	17,80	22,70	29,30	1,13	1,65
2		Затраты труда	чел.-ч	10,00	15,00	24,00	31,00	40,00	1,00	2,00
3		Машины								
		Прочие машины	руб.	0,04	0,10	27,10	35,20	47,50	1,33	2,02
		Стоимость эксплуатации машин в базисном уровне	руб.	0,04	0,10	27,10	35,20	47,50	1,33	2,02
		В том числе заработная плата	руб.	0,01	0,01	5,97	7,77	10,50	0,30	0,45
4		Материалы-представители								
	299	Прочие материалы	руб.	8,487	17,250	60,720	70,265	70,380	0,586	0,655
		Стоимость материалов в базисном уровне	руб.	8,49	17,25	60,72	70,26	70,38	0,59	0,66
		Итого прямые затраты в базисном уровне	руб.	16,51	28,65	105,62	128,17	147,18	3,05	4,33

№ п.п.	Коды ресурсов	Наименование затрат	Единица измерения	Прокладка проводов сечением, мм ²									
				в лотках			в коробах					по перфорированным профилям	2—3-жильных в пустотах плит, перекрытий
				70	120	185	6	35	70	120	185		
				8-398-3	8-398-4	8-398-5	8-399-1	8-399-2	8-399-3	8-399-4	8-399-5	8-400-1	8-403-1
				8	9	10	11	12	13	14	15	16	17
1		Основная заработная плата	руб.	2,14	3,13	4,18	2,18	3,07	3,96	5,12	6,93	3,06	8,32
2		Затраты труда	чел.-ч	3,00	4,00	6,00	3,00	4,00	5,00	7,00	9,00	4,00	11,00
3		Машины											
		Прочие машины	руб.	2,79	3,16	4,29	2,55	3,67	4,88	4,75	6,50	3,59	4,16
		Стоимость эксплуатации машин в базисном уровне	руб.	2,79	3,16	4,29	2,55	3,67	4,88	4,75	6,50	3,59	4,16
		В том числе заработная плата	руб.	0,21	0,29	0,93	0,57	0,81	1,07	1,04	1,42	0,80	0,93
4		Материалы-представители											
	299	Прочие материалы	руб.	0,690	0,794	1,173	0,609	0,690	0,736	0,840	1,230	0,632	4,163
		Стоимость материалов в базисном уровне	руб.	0,69	0,79	1,17	0,61	0,69	0,74	0,84	1,23	0,63	4,16
		Итого прямые затраты в базисном уровне	руб.	5,62	7,08	9,64	5,34	7,43	9,58	10,71	14,66	7,28	16,64

№ п.п.	Коды ресурсов	Наименование затрат	Единица измерения	Прокладка проводов сечением, мм ²							
				2 — 3-жильных			по стальным конструкциям и панелям				
				в готовых каналах стен и перекрытий	под штукатурку по стенам, перекрытиям	по перекрытиям	16	35	70	120	240
				8-403-2	8-403-3	8-403-4	8-405-1	8-405-2	8-405-3	8-405-4	8-405-5
				18	19	20	21	22	23	24	25
1		Основная заработная плата	руб.	9,39	11,10	11,00	15,60	17,90	20,20	24,60	26,20
2		Затраты труда	чел.-ч	13,00	16,00	15,00	20,00	24,00	26,00	30,00	33,00
3		Машины									
		Прочие машины	руб.	5,51	8,44	0,06	1,56	1,91	3,20	4,61	7,53
		Стоимость эксплуатации машин в базисном уровне	руб.	5,51	8,44	0,06	1,56	1,91	3,20	4,61	7,53
		В том числе заработная плата	руб.	1,23	1,89	0,01	0,18	0,24	0,49	0,76	1,32
4		Материалы-представители									
	299	Прочие материалы	руб.	4,485	5,934	6,026	4,186	4,819	4,600	4,933	4,795
		Стоимость материалов в базисном уровне	руб.	4,49	5,93	6,03	4,19	4,82	4,60	4,93	4,80
		Итого прямые затраты в базисном уровне	руб.	19,39	25,47	17,09	21,35	24,63	28,00	34,14	38,53

Коды по таблицам СНиР-91	Коды материалов-представителей	Наименование материалов, изделий, конструкций, машин и ресурсов	Единица измерения	Материальные ресурсы			Эксплуатация машин			Основная зарплата	Всего прямых затрат
				расход на единицу измерения	сметная цена единицы измерения	итого	количество маш.-ч на единицу измерения	стоимость маш.-ч	итого		
										затраты труда	в том числе зарплата
1	2	3	4	5	6	7	8	9	10	11	12
8-412-2		ЗАТЯГИВАНИЕ 1-ГО ПРОВОДА СЕЧЕНИЕМ ДО 6 мм ² В ПРОЛОЖЕННЫЕ ТРУБЫ И МЕТАЛЛУКАВА				1,63			0,08	3,92	5,63
									0,02	6,00	3,94
		Машины									
		Прочие машины	руб.						0,08		
		В том числе заработная плата	руб.						0,02		
		Материалы-представители									
	299	Прочие материалы	руб.	1,633	1,00	1,63					
		Стоимость материалов в базисном уровне	руб.			1,63					
		Материалы по СНиР-91									
	0-0	Прочие материалы	руб.			1,42					
		Стоимость материалов по СНиР-91 в базисном уровне	руб.			1,42					

ПВР—33022

Затягивание 1-го провода в проложенные трубы и металлорукава

Т а б л и ц а 33-13
Измеритель — 100 м

№ п.п.	Коды ресурсов	Наименование затрат	Единица измерения	Провод сечением до, мм ²							
				2,5	6	16	35	70	120	150	240
				8-412-1	8-412-2	8-412-3	8-412-4	8-412-5	8-412-6	8-412-7	8-412-8
				1	2	3	4	5	6	7	8
1		Основная заработная плата	руб.	3,23	3,92	5,24	7,29	9,28	12,40	18,10	26,30
2		Затраты труда	чел.-ч	5,00	6,00	7,00	10,00	13,00	16,00	24,00	35,00
3		Машины									
		Прочие машины	руб.	0,05	0,08	0,13	0,26	0,46	0,82	0,94	1,29
		Стоимость эксплуатации машин в базисном уровне	руб.	0,05	0,08	0,13	0,26	0,46	0,82	0,94	1,29
		В том числе заработная плата	руб.	0,01	0,02	0,03	0,05	0,09	0,16	0,18	0,25
4	299	Материалы-представители									
		Прочие материалы	руб.	1,046	1,633	2,496	2,645	5,129	6,532	6,854	7,027
		Стоимость материалов в базисном уровне	руб.	1,05	1,63	2,50	2,64	5,13	6,53	6,85	7,03
		Итого прямые затраты в базисном уровне	руб.	4,33	5,63	7,87	10,19	14,87	19,75	25,89	34,62

17

ПВР—33023

Т а б л и ц а 33-14
Измеритель — 100 м

Коды по таблицам СНиР-91	Коды материалов-представителей	Наименование материалов, изделий, конструкций, машин и ресурсов	Единица измерения	Материальные ресурсы			Эксплуатация машин			Основная зарплата	Всего прямых затрат
				расход на единицу измерения	сметная цена единицы измерения	итого	количество маш.-ч на единицу измерения	стоимость маш.-ч	итого		
								в том числе зарплата	затраты труда	в том числе зарплата	
1	2	3	4	5	6	7	8	9	10	11	12
8-412-9		ЗАТЯГИВАНИЕ ПОСЛЕДУЮЩЕГО ПРОВОДА СЕЧЕНИЕМ ДО 6 мм ² В ПРОЛОЖЕННЫЕ ТРУБЫ И МЕТАЛЛОРУКАВА				1,58			0,05	1,63	3,26
									0,01	2,00	1,64

1	2	3	4	5	6	7	8	9	10	11	12
0-0	299	Машины									
		Прочие машины	руб.						0,05		
		В том числе заработная плата	руб.						0,01		
		Материалы-представители									
		Прочие материалы	руб.	1,576	1,00	1,58					
		Стоимость материалов в базисном уровне	руб.			1,58					
		Материалы по СНиР-91									
		Прочие материалы	руб.			1,37					
		Стоимость материалов по СНиР-91 в базисном уровне	руб.			1,37					

ПВР—33023

Затягивание последующего провода в проложенные трубы и металлорукава

Т а б л и ц а 33-15
Измеритель — 100 м

№ п.п.	Коды ресурсов	Наименование затрат	Единица измерения	Провод сечением до, мм ²					
				6	35	70	120	150	240
				8-412-9	8-412-10	8-412-11	8-412-12	8-412-13	8-412-14
				1	2	3	4	5	6
1		Основная заработная плата	руб.	1,63	3,36	5,56	7,72	9,94	12,80
2		Затраты труда	чел.-ч	2,00	5,00	8,00	10,00	13,00	16,00
3		Машины							
		Прочие машины	руб.	0,05	0,23	0,46	0,81	0,94	1,29
		Стоимость эксплуатации машин в базисном уровне	руб.	0,05	0,23	0,46	0,81	0,94	1,29
		В том числе заработная плата	руб.	0,01	0,04	0,09	0,16	0,18	0,25

4	299	Материалы-представители							
		Прочие материалы	руб.	1,576	2,553	5,037	6,405	6,693	6,797
		Стоимость материалов в базисном уровне	руб.	1,58	2,55	5,04	6,41	6,69	6,80
		Итого прямые затраты в базисном уровне	руб.	3,26	6,14	11,06	14,94	17,57	20,89

ПВР—33024

Таблица 33-16
Измеритель — км

19

Коды по таблицам СНиР-91	Коды материалов-представителей	Наименование материалов, изделий, конструкций, машин и ресурсов	Единица измерения	Материальные ресурсы			Эксплуатация машин			Основная зарплата	Всего прямых затрат
				расход на единицу измерения	сметная цена единицы измерения	итого	количество маш.-ч на единицу измерения	стоимость маш.-ч	итого		
										затраты труда	в том числе зарплата
1	2	3	4	5	6	7	8	9	10	11	12
151-233		СТОИМОСТЬ ПРОВОДОВ СИЛОВЫХ С АЛЮМИНИЕВОЙ ЖИЛОЙ МАРКИ АПВ СЕЧЕНИЕМ 10 мм ²				91,08			0,00	0,00	91,08
		Машины							0,00	0,00	0,00
		Прочие машины	руб.						0,00		
		В том числе заработная плата	руб.						0,00		
		Материалы-представители									
	253	Провода	1000 м	0,534	170,46	91,08					
		Стоимость материалов в базисном уровне	руб.			91,08					
		Материалы по СНиР-91									
151-226	253	Провод силовой с алюминиевой жилой марки АПВ сечением 2 мм ²	км	0,000	27,370	0,00					
151-227	253	Провод силовой с алюминиевой жилой марки АПВ сечением 2,5 мм ²	км	0,000	29,900	0,00					

1	2	3	4	5	6	7	8	9	10	11	12
151-228	253	Провод силовой с алюминиевой жилой марки АПВ сечением 3 мм ²	км	0,000	34,270	0,00					
151-229	253	Провод силовой с алюминиевой жилой марки АПВ сечением 4 мм ²	км	0,000	42,430	0,00					
151-230	253	Провод силовой с алюминиевой жилой марки АПВ сечением 5 мм ²	км	0,000	51,170	0,00					
151-231	253	Провод силовой с алюминиевой жилой марки АПВ сечением 6 мм ²	км	0,000	58,650	0,00					
151-232	253	Провод силовой с алюминиевой жилой марки АПВ сечением 8 мм ²	км	0,000	74,860	0,00					
151-233	253	Провод силовой с алюминиевой жилой марки АПВ сечением 10 мм ²	км	1,000	91,080	91,08					
151-234	253	Провод силовой с алюминиевой жилой марки АПВ сечением 16 мм ²	км	0,000	156,400	0,00					
151-235	253	Провод силовой с алюминиевой жилой марки АПВ сечением 25 мм ²	км	0,000	224,250	0,00					
151-236	253	Провод силовой с алюминиевой жилой марки АПВ сечением 35 мм ²	км	0,000	305,900	0,00					
151-237	253	Провод силовой с алюминиевой жилой марки АПВ сечением 50 мм ²	км	0,000	428,950	0,00					
151-238	253	Провод силовой с алюминиевой жилой марки АПВ сечением 70 мм ²	км	0,000	601,450	0,00					
151-239	253	Провод силовой с алюминиевой жилой марки АПВ сечением 95 мм ²	км	0,000	806,150	0,00					
151-240	253	Провод силовой с алюминиевой жилой марки АПВ сечением 120 мм ²	км	0,000	1023,500	0,00					
151-242	253	Провод силовой с медной жилой марки ПВ1 сечением 0,75 мм ²	км	0,000	25,530	0,00					
151-243	253	Провод силовой с медной жилой марки ПВ1 сечением 1 мм ²	км	0,000	31,740	0,00					

151-244	253	Провод силовой с медной жилой марки ПВ1 сечением 1,2 мм ²	км	0,000	36,800	0,00					
151-245	253	Провод силовой с медной жилой марки ПВ1 сечением 1,5 мм ²	км	0,000	44,270	0,00					
151-246	253	Провод силовой с медной жилой марки ПВ1 сечением 2 мм ²	км	0,000	56,120	0,00					
151-247	253	Провод силовой с медной жилой марки ПВ1 сечением 2,5 мм ²	км	0,000	67,270	0,00					
151-261	253	Провод силовой с медной жилой марки ПВ3 сечением 0,75 мм ²	км	0,000	30,820	0,00					
151-262	253	Провод силовой с медной жилой марки ПВ3 сечением 1 мм ²	км	0,000	36,870	0,00					
151-263	253	Провод силовой с медной жилой марки ПВ3 сечением 1,2 мм ²	км	0,000	41,050	0,00					
151-264	253	Провод силовой с медной жилой марки ПВ3 сечением 1,5 мм ²	км	0,000	48,640	0,00					
151-265	253	Провод силовой с медной жилой марки ПВ3 сечением 2 мм ²	км	0,000	66,010	0,00					
151-266	253	Провод силовой с медной жилой марки ПВ3 сечением 2,5 мм ²	км	0,000	82,220	0,00					
151-267	253	Провод силовой с медной жилой марки ПВ3 сечением 3 мм ²	км	0,000	94,640	0,00					
151-268	253	Провод силовой с медной жилой марки ПВ3 сечением 4 мм ²	км	0,000	120,750	0,00					
151-269	253	Провод силовой с медной жилой марки ПВ3 сечением 5 мм ²	км	0,000	147,200	0,00					
151-270	253	Провод силовой с медной жилой марки ПВ3 сечением 6 мм ²	км	0,000	172,500	0,00					
151-271	253	Провод силовой с медной жилой марки ПВ3 сечением 8 мм ²	км	0,000	224,250	0,00					
151-272	253	Провод силовой с медной жилой марки ПВ3 сечением 10 мм ²	км	0,000	273,700	0,00					

1	2	3	4	5	6	7	8	9	10	11	12
151-279	253	Провод силовой с медной жилой марки АППВ сечением 2х2 мм ²	км	0,000	57,270	0,00					
151-280	253	Провод силовой с медной жилой марки АППВ сечением 2х2,5 мм ²	км	0,000	63,590	0,00					
151-281	253	Провод силовой с медной жилой марки АППВ сечением 2х3 мм ²	км	0,000	69,870	0,00					
151-282	253	Провод силовой с медной жилой марки АППВ сечением 2х4 мм ²	км	0,000	83,490	0,00					
151-283	253	Провод силовой с медной жилой марки АППВ сечением 2х5 мм ²	км	0,000	103,500	0,00					
151-284	253	Провод силовой с медной жилой марки АППВ сечением 2х6 мм ²	км	0,000	121,900	0,00					
151-285	253	Провод силовой с медной жилой марки АППВ сечением 3х2 мм ²	км	0,000	84,750	0,00					
151-286	253	Провод силовой с медной жилой марки АППВ сечением 3х2,5 мм ²	км	0,000	95,910	0,00					
151-287	253	Провод силовой с медной жилой марки АППВ сечением 3х3 мм ²	км	0,000	105,910	0,00					
151-288	253	Провод силовой с медной жилой марки АППВ сечением 3х4 мм ²	км	0,000	129,950	0,00					
151-289	253	Провод силовой с медной жилой марки АППВ сечением 3х5 мм ²	км	0,000	155,250	0,00					
151-290	253	Провод силовой с медной жилой марки АППВ сечением 3х6 мм ²	км	0,000	182,850	0,00					
		Стоимость материалов по СНиР-91 в базисном уровне	руб.			91,08					

Продолжение табл. 33-17

4	253	Материалы-представители											
		Провода	1000 м	0,216	0,260	0,329	0,395	0,181	0,216	0,241	0,285	0,387	0,482
		Стоимость материалов в базисном уровне	руб.	36,80	44,27	56,12	67,27	30,82	36,87	41,05	48,64	66,01	82,22
		И т о г о прямые затраты в базисном уровне	руб.	36,80	44,27	56,12	67,27	30,82	36,87	41,05	48,64	66,01	82,22

Продолжение табл. 33-17

25

№ п.п.	Коды ресурсов	Наименование затрат	Единица измерения	Провод с медной жилой марки ПВЗ сечением, мм ²						Провод с алюминиевой жилой марки АППВ сечением, мм ²			
				3	4	5	6	8	10	2×2	2×2,5	2×3	2×4
				151-267	151-268	151-269	151-270	151-271	151-272	151-279	251-280	151-281	151-282
				28	29	30	31	32	33	34	35	36	37
1		Основная заработная плата	руб.	0,00	0,00	0,00	0,00	0,00	0,00	0,00	0,00	0,00	0,00
2		Затраты труда	чел.-ч	0,00	0,00	0,00	0,00	0,00	0,00	0,00	0,00	0,00	0,00
3		Машины											
		Прочие машины	руб.	0,00	0,00	0,00	0,00	0,00	0,00	0,00	0,00	0,00	0,00
		Стоимость эксплуатации машин в базисном уровне	руб.	0,00	0,00	0,00	0,00	0,00	0,00	0,00	0,00	0,00	0,00
		В том числе заработная плата	руб.	0,00	0,00	0,00	0,00	0,00	0,00	0,00	0,00	0,00	0,00
4	253	Материалы-представители											
		Провода	1000 м	0,555	0,708	0,864	1,012	1,316	1,606	0,336	0,373	0,410	0,490
		Стоимость материалов в базисном уровне	руб.	94,64	120,75	147,20	172,50	224,25	273,70	57,27	63,59	69,87	83,49
		И т о г о прямые затраты в базисном уровне	руб.	94,64	120,75	147,20	172,50	224,25	273,70	57,27	63,59	69,87	83,49

№ п.п.	Коды ресурсов	Наименование затрат	Единица измерения	Провод с алюминиевой жилой марки АППВ сечением, мм ²							
				2×5	2×6	3×2	3×2,5	3×3	3×4	3×5	3×6
				151-283	151-284	151-285	151-286	151-287	151-288	151-289	151-290
				38	39	40	41	42	43	44	45
1		Основная заработная плата	руб.	0,00	0,00	0,00	0,00	0,00	0,00	0,00	0,00
2		Затраты труда	чел.-ч	0,00	0,00	0,00	0,00	0,00	0,00	0,00	0,00
3		Машины									
		Прочие машины	руб.	0,00	0,00	0,00	0,00	0,00	0,00	0,00	0,00
		Стоимость эксплуатации машин в базисном уровне	руб.	0,00	0,00	0,00	0,00	0,00	0,00	0,00	0,00
		В том числе заработная плата	руб.	0,00	0,00	0,00	0,00	0,00	0,00	0,00	0,00
4	253	Материалы-представители									
		Провода	1000 м	0,607	0,715	0,497	0,563	0,621	0,762	0,911	1,073
		Стоимость материалов в базисном уровне	руб.	103,50	121,90	84,75	95,91	105,91	129,95	155,25	182,85
		Итого прямые затраты в базисном уровне	руб.	103,50	121,90	84,75	95,91	105,91	129,95	155,25	182,85

26

ПВР—33031

Таблица 33-18
Измеритель — 100 м

Коды по таблицам СНиР-91	Коды материалов-представителей	Наименование материалов, изделий, конструкций, машин и ресурсов	Единица измерения	Материальные ресурсы			Эксплуатация машин			Основная зарплата	Всего прямых затрат
				расход на единицу измерения	сметная цена единицы измерения	итого	количество маш.-ч на единицу измерения	стоимость маш.-ч	итого		
1	2	3	4	5	6	7	8	9	10	11	12
8-401-1		ПРОКЛАДКА КАБЕЛЯ 2—4-ЖИЛЬНОГО СЕЧЕНИЕМ ЖИЛЫ ДО 16 мм ² С КРЕПЛЕНИЕМ СКОБАМИ				26,10			40,90	32,30	99,31
									9,08	44,00	41,38

0-0	299	Машины								
		Прочие машины	руб.						40,90	
		В том числе заработная плата	руб.						9,08	
		Материалы-представители								
		Прочие машины	руб.	26,105	1,00	26,10				
		Стоимость материалов в базисном уровне	руб.			26,10				
		Материалы по СНиР-91								
		Прочие материалы	руб.			22,70				
		Стоимость материалов по СНиР-91 в базисном уровне	руб.			22,70				

ПВР—33031

Прокладка кабеля

Т а б л и ц а 33-19
Измеритель — 100 м

№ п.п.	Коды ресурсов	Наименование затрат	Единица измерения	Прокладка кабеля весом до, кг						
				по дну канала				с креплением скобами		
				1	2	3	6	0,5	1	2
				8-145-1	8-145-2	8-145-3	8-145-4	8-146-1	8-146-2	8-146-3
				1	2	3	4	5	6	7
1		Основная заработная плата	руб.	4,48	5,09	5,72	7,87	9,00	10,40	12,60
2		Затраты труда	чел.-ч	6,00	7,00	8,00	11,00	12,00	14,00	16,00
3		Машины								
		Прочие машины	руб.	1,50	2,12	4,15	5,70	10,60	12,20	14,50
		Стоимость эксплуатации машин в базисном уровне	руб.	1,50	2,12	4,15	5,70	10,60	12,20	14,50
		В том числе заработная плата	руб.	0,22	0,33	0,71	0,98	1,68	1,96	2,33

№ п.п.	Коды ресурсов	Наименование затрат	Единица измерения	Прокладка кабеля весом до, кг								
				по дну канала				с креплением скобами				
				1	2	3	6	0,5	1	2		
				8-145-1	8-145-2	8-145-3	8-145-4	8-146-1	8-146-2	8-146-3		
				1	2	3	4	5	6	7		
4	299	Материалы-представители										
		Прочие материалы	руб.	5,658	5,739	5,785	5,785	27,600	28,175	28,290		
		Стоимость материалов в базисном уровне	руб.	5,66	5,74	5,78	5,78	27,60	28,17	28,29		
		Итого прямые затраты в базисном уровне	руб.	11,64	12,95	15,65	19,35	47,20	50,77	55,39		

№ п.п.	Коды ресурсов	Наименование затрат	Единица измерения	Прокладка кабеля весом до, кг									
				с креплением скобами		по конструкциям и лоткам				в трубах, блоках, коробах			
				3	6	1	2	3	6	1	2	3	6
				8-146-4	8-146-5	8-147-10	8-147-11	8-147-12	8-147-13	8-148-1	8-148-2	8-148-3	8-148-4
				8	9	10	11	12	13	14	15	16	17
1		Основная заработная плата	руб.	13,90	18,00	11,10	13,10	15,30	21,90	8,75	12,80	14,30	17,20
2		Затраты труда	чел.-ч	20,00	25,00	15,00	18,00	22,00	31,00	10,00	15,00	19,00	24,00
3		Машины											
		Прочие машины	руб.	18,90	25,00	1,62	2,36	3,16	5,64	1,23	1,85	3,87	9,03
		Стоимость эксплуатации машин в базисном уровне	руб.	18,90	25,00	1,62	2,36	3,16	5,64	1,23	1,85	3,87	9,03
		В том числе заработная плата	руб.	3,09	4,11	0,16	0,27	0,38	0,76	0,22	0,33	0,71	1,70
4	299	Материалы-представители											
		Прочие материалы	руб.	28,980	29,210	6,187	6,256	6,371	6,509	5,773	5,923	5,899	5,945

	Стоимость материалов в базисном уровне	руб.	28,98	29,21	6,19	6,26	6,37	6,51	5,77	5,92	5,90	5,95
	Итого прямые затраты в базисном уровне	руб.	61,78	72,21	18,91	21,72	24,83	34,05	15,75	20,57	24,07	32,18

Продолжение табл. 33-19

№ п.п.	Коды ресурсов	Наименование затрат	Единица измерения	Кабель весом, кг, подвешиваемый на тросе		Кабель сечением до 16 мм ² , до 4 в линии при тросовой проводке	Прокладка кабеля 2—4-жильного сечением жилы до, мм ²		Гибкий токоподвод
				1	4		с креплением скобами	по конструкциям с лотками	
				16	10		16	10	
				8-149-1	8-149-2		8-394-4	8-401-1	
				18	19	20	21	22	23
1		Основная заработная плата	руб.	10,00	13,80	41,50	32,30	9,82	23,10
2		Затраты труда	чел.-ч	14,00	19,00	56,00	44,00	13,00	30,00
3		Машины							
		Прочие машины	руб.	27,00	36,20	37,20	40,90	11,60	77,90
		Стоимость эксплуатации машин в базисном уровне	руб.	27,00	36,20	37,20	40,90	11,60	77,90
		В том числе заработная плата	руб.	4,61	6,13	8,20	9,08	2,40	17,00
4		Материалы-представители							
	299	Прочие материалы	руб.	124,200	124,200	72,795	26,105	5,152	244,950
		Стоимость материалов в базисном уровне	руб.	124,20	124,20	72,79	26,10	5,15	244,95
		Итого прямые затраты в базисном уровне	руб.	161,20	174,20	151,49	99,31	26,57	345,95

Коды по таблицам СНиР-91	Коды материалов-представителей	Наименование материалов, изделий, конструкций, машин и ресурсов	Единица измерения	Материальные ресурсы			Эксплуатация машин			Основная зарплата	Всего прямых затрат
				расход на единицу измерения	сметная цена единицы измерения	итого	количество маш.-ч на единицу измерения	стоимость маш.-ч	итого		
								в том числе зарплата		затраты труда	в том числе зарплата
1	2	3	4	5	6	7	8	9	10	11	12
8-158-16		ЗАДЕЛКИ КОНЦЕВЫЕ ДЛЯ 3—4-ЖИЛЬНОГО КАБЕЛЯ С ПЛАСТМАССОВОЙ ИЛИ РЕЗИНОВОЙ ИЗОЛЯЦИЕЙ НАПРЯЖЕНИЕМ ДО 1 кВ СЕЧЕНИЕМ ДО 12 мм ²				0,71			0,00	1,05	1,76
								0,00	1,00	1,05	
		Машины									
		Прочие машины	руб.						0,00		
		В том числе заработная плата	руб.						0,00		
		Материалы-представители									
	299	Прочие машины	руб.	0,713	1,00	0,71					
		Стоимость материалов в базисном уровне	руб.			0,71					
		Материалы по СНиР-91									
		Прочие материалы	руб.			0,71					
0-0		Стоимость материалов по СНиР-91 в базисном уровне	руб.			0,71					

ПВР—33032

Заделки концевые для 3—4-жильного кабеля с пластмассовой или резиновой изоляцией

Т а б л и ц а 33-21
Измеритель — шт.

№ п.п.	Коды ресурсов	Наименование затрат	Единица измерения	Кабель напряжением до, кВ								
				1				10				
				сечением до, мм ²								
				35	120	185	240	35	70	120	185	240
				8-158-15	8-158-16	8-158-17	8-158-18	8-158-19	8-158-20	8-158-21	8-158-22	8-158-23
	1	2	3	4	5	6	7	8	9			
1		Основная заработная плата	руб.	0,89	1,05	1,21	1,29	1,58	1,86	2,13	2,60	2,88
2		Затраты труда	чел.-ч	1,00	1,00	2,00	2,00	2,00	2,00	2,00	3,00	3,00
3		Машины										
		Прочие машины	руб.	0,00	0,00	0,00	0,00	0,00	0,00	0,00	0,00	0,00
		Стоимость эксплуатации машин в базисном уровне	руб.	0,00	0,00	0,00	0,00	0,00	0,00	0,00	0,00	0,00
		В том числе заработная плата	руб.	0,00	0,00	0,00	0,00	0,00	0,00	0,00	0,00	0,00
4		Материалы-представители										
	243	Прочие материалы	м	0,713	0,713	0,713	0,725	0,725	0,736	0,736	0,748	0,759
		Стоимость материалов в базисном уровне	руб.	0,71	0,71	0,71	0,72	0,72	0,74	0,74	0,75	0,76
		Итого прямые затраты в базисном уровне	руб.	1,60	1,76	1,92	2,01	2,30	2,60	2,87	3,35	3,64

Коды по таблицам СНиР-91	Коды материалов-представителей	Наименование материалов, изделий, конструкций, машин и ресурсов	Единица измерения	Материальные ресурсы			Эксплуатация машин			Основная зарплата	Всего прямых затрат
				расход на единицу измерения	сметная цена единицы измерения	итого	количество маш.-ч на единицу измерения	стоимость маш.-ч	итого		
										затраты труда	в том числе зарплата
1	2	3	4	5	6	7	8	9	10	11	12
151-1252		СТОИМОСТЬ КАБЕЛЕЙ СИЛОВЫХ МАРКИ АВВГ СЕЧЕНИЕМ 3×2,5 мм ²				456,00			0,00	0,00	456,00
		Машины Прочие машины В том числе заработная плата	руб. руб.						0,00 0,00		0,00 0,00
	257	Материалы-представители Кабель Стоимость материалов в базисном уровне	1000 м руб.	0,423	1077,50	456,00 456,00					
		Материалы по СНиР-91									
151-1196	257	Кабель АВВГ сечением 2х2,5 мм ²	км	0,000	368,000	0,00					
151-1197	257	Кабель АВВГ сечением 2х4 мм ²	км	0,000	413,000	0,00					
151-1198	257	Кабель АВВГ сечением 2х6 мм ²	км	0,000	536,000	0,00					
151-1199	257	Кабель АВВГ сечением 2х10 мм ²	км	0,000	643,000	0,00					
151-1252	257	Кабель АВВГ сечением 3х2,5 мм ²	км	1,000	456,000	456,00					
151-1253	257	Кабель АВВГ сечением 3х4 мм ²	км	0,000	548,000	0,00					
151-1254	257	Кабель АВВГ сечением 3х6 мм ²	км	0,000	647,000	0,00					
151-1255	257	Кабель АВВГ сечением 3х10 мм ²	км	0,000	863,000	0,00					
151-1256	257	Кабель АВВГ сечением 3х16 мм ²	км	0,000	1214,000	0,00					
151-1257	257	Кабель АВВГ сечением 3х25 мм ²	км	0,000	1621,000	0,00					
151-1258	257	Кабель АВВГ сечением 3х35 мм ²	км	0,000	2040,000	0,00					
151-1259	257	Кабель АВВГ сечением 3х50 мм ²	км	0,000	2568,000	0,00					

151-1260	257	Кабель АВВГ сечением 3x70 мм ²	км	0,000	3143,000	0,00					
151-1261	257	Кабель АВВГ сечением 3x95 мм ²	км	0,000	3862,000	0,00					
151-1262	257	Кабель АВВГ сечением 3x120 мм ²	км	0,000	4622,000	0,00					
151-1263	257	Кабель АВВГ сечением 3x150 мм ²	км	0,000	5566,000	0,00					
151-1264	257	Кабель АВВГ сечением 3x185 мм ²	км	0,000	6717,000	0,00					
151-1565	257	Кабель АВВГ сечением 3x240 мм ²	км	0,000	8812,000	0,00					
151-12522	257	Кабель АВВГ сечением 3x2,5+1x1,5 мм ²	км	0,000	547,000	0,00					
151-12532	257	Кабель АВВГ сечением 3x4+1x2,5 мм ²	км	0,000	658,000	0,00					
151-12542	257	Кабель АВВГ сечением 3x6+1x4 мм ²	км	0,000	776,000	0,00					
151-12552	257	Кабель АВВГ сечением 3x10+1x6 мм ²	км	0,000	1035,000	0,00					
151-12562	257	Кабель АВВГ сечением 3x16+1x10 мм ²	км	0,000	1456,000	0,00					
151-12572	257	Кабель АВВГ сечением 3x25+1x16 мм ²	км	0,000	1944,000	0,00					
151-12582	257	Кабель АВВГ сечением 3x35+1x16 мм ²	км	0,000	2447,000	0,00					
151-12592	257	Кабель АВВГ сечением 3x50+1x25 мм ²	км	0,000	3080,000	0,00					
151-12602	257	Кабель АВВГ сечением 3x70+1x25 мм ²	км	0,000	3770,000	0,00					
151-12612	257	Кабель АВВГ сечением 3x95+1x35 мм ²	км	0,000	4632,000	0,00					
151-12622	257	Кабель АВВГ сечением 3x120+1x35 мм ²	км	0,000	5544,000	0,00					
151-12523	257	Кабель АВВГ сечением 4x2,5 мм ²	км	0,000	593,000	0,00					
151-12533	257	Кабель АВВГ сечением 4x4 мм ²	км	0,000	713,000	0,00					
151-12543	257	Кабель АВВГ сечением 4x6 мм ²	км	0,000	8411,000	0,00					
151-12553	257	Кабель АВВГ сечением 4x10 мм ²	км	0,000	1121,000	0,00					
151-12563	257	Кабель АВВГ сечением 4x16 мм ²	км	0,000	1578,000	0,00					
151-12573	257	Кабель АВВГ сечением 4x25 мм ²	км	0,000	2107,000	0,00					
151-12583	257	Кабель АВВГ сечением 4x35 мм ²	км	0,000	2651,000	0,00					
151-12593	257	Кабель АВВГ сечением 4x50 мм ²	км	0,000	3338,000	0,00					
151-12603	257	Кабель АВВГ сечением 4x70 мм ²	км	0,000	4085,000	0,00					
151-12613	257	Кабель АВВГ сечением 4x95 мм ²	км	0,000	5020,000	0,00					
151-12623	257	Кабель АВВГ сечением 4x120 мм ²	км	0,000	6008,000	0,00					
		Стоимость материалов по СНиР-91 в базисном уровне	руб.			456,00					

3		Машины												
		Прочие машины	руб.	0,00	0,00	0,00	0,00	0,00	0,00	0,00	0,00	0,00	0,00	0,00
		Стоимость эксплуатации машин в базисном уровне	руб.	0,00	0,00	0,00	0,00	0,00	0,00	0,00	0,00	0,00	0,00	0,00
4	257	Материалы-представители												
		Кабель	1000 м	1,893	2,383	2,917	3,584	4,290	5,166	6,234	8,178	0,508	0,611	
		Стоимость материалов в базисном уровне	руб.	2040,00	2568,00	3143,00	3862,00	4622,00	5566,00	6717,00	8812,00	547,00	658,00	
		И т о г о прямые затраты в базисном уровне	руб.	2040,00	2568,00	3143,00	3862,00	4622,00	5566,00	6717,00	8812,00	547,00	658,00	

Продолжение табл. 33-23

№ п.п.	Коды ресурсов	Наименование затрат	Единица измерения	Кабель силовой марки АВВГ сечением, мм ²										
				3×6+1×4	3×10+1×6	3×16+1×10	3×25+1×16	3×35+1×16	3×50+1×25	3×70+1×25	3×95+1×35	3×120+1×35	4×2,5	
				151-12542	151-12552	151-12562	151-12572	151-12582	151-12592	151-12602	251-12612	151-12622	151-12523	
				21	22	23	24	25	26	27	28	29	30	
1		Основная заработная плата	руб.	0,00	0,00	0,00	0,00	0,00	0,00	0,00	0,00	0,00	0,00	0,00
2		Затраты труда	чел.-ч	0,00	0,00	0,00	0,00	0,00	0,00	0,00	0,00	0,00	0,00	0,00
3		Машины												
		Прочие машины	руб.	0,00	0,00	0,00	0,00	0,00	0,00	0,00	0,00	0,00	0,00	0,00
		Стоимость эксплуатации машин в базисном уровне	руб.	0,00	0,00	0,00	0,00	0,00	0,00	0,00	0,00	0,00	0,00	0,00
4	257	Материалы-представители												
		Кабель	1000 м	0,720	0,961	1,351	1,804	2,271	2,858	3,499	4,299	5,145	0,550	
		Стоимость материалов в базисном уровне	руб.	776,00	1035,00	1456,00	1944,00	2447,00	3080,00	3770,00	4632,00	5544,00	593,00	
		И т о г о прямые затраты в базисном уровне	руб.	776,00	1035,00	1456,00	1944,00	2447,00	3080,00	3770,00	4632,00	5544,00	593,00	

№ п.п.	Коды ресурсов	Наименование затрат	Единица измерения	Кабель силовой марки АВВГ сечением, мм ²									
				4×4	4×6	4×10	4×16	4×25	4×35	4×50	4×70	4×95	4×120
				151-12533	151-12543	151-12553	151-12563	151-12573	151-12583	151-12593	251-12603	151-12613	151-12623
1		Основная заработная плата	руб.	0,00	0,00	0,00	0,00	0,00	0,00	0,00	0,00	0,00	0,00
2		Затраты труда	чел.-ч	0,00	0,00	0,00	0,00	0,00	0,00	0,00	0,00	0,00	0,00
3		Машины											
		Прочие машины	руб.	0,00	0,00	0,00	0,00	0,00	0,00	0,00	0,00	0,00	0,00
		Стоимость эксплуатации машин в базисном уровне	руб.	0,00	0,00	0,00	0,00	0,00	0,00	0,00	0,00	0,00	0,00
		В том числе заработная плата	руб.	0,00	0,00	0,00	0,00	0,00	0,00	0,00	0,00	0,00	0,00
4	257	Материалы-представители											
		Кабель	1000 м	0,662	7,806	1,040	1,465	1,955	2,460	3,098	3,791	4,659	5,576
		Стоимость материалов в базисном уровне	руб.	713,00	8411,00	1121,00	1578,00	2107,00	2651,00	3338,00	4085,00	5020,00	6008,00
		Итого прямые затраты в базисном уровне	руб.	713,00	8411,00	1121,00	1578,00	2107,00	2651,00	3338,00	4085,00	5020,00	6008,00

ПВР—33041

Т а б л и ц а 33-24
Измеритель — 100 шт.

Коды по таблицам СНиР-91	Коды материалов-представителей	Наименование материалов, изделий, конструкций, машин и ресурсов	Единица измерения	Материальные ресурсы			Эксплуатация машин			Основная зарплата	Всего прямых затрат
				расход на единицу измерения	сметная цена единицы измерения	итого	количество маш.-ч на единицу измерения	стоимость маш.-ч	итого		
1	2	3	4	5	6	7	8	9	10	11	12
8-525-1		МОНТАЖ ПАКЕТНОГО ВЫКЛЮЧАТЕЛЯ ИЛИ ПЕРЕКЛЮЧАТЕЛЯ НА ТОК ДО 25 А				288,65			9,00 1,00	0,00 128,00	297,65 1,00

0-0	299	Машины								
		Прочие машины	руб.						9,00	
		В том числе заработная плата	руб.						1,00	
		Материалы-представители								
		Прочие материалы	руб.	288,650	1,00	288,65				
		Стоимость материалов в базисном уровне	руб.			288,65				
		Материалы по СНиР-91								
		Прочие материалы	руб.			251,00				
		Стоимость материалов по СНиР-91 в базисном уровне	руб.			251,00				

ПВР—33041

Монтаж электроустановочных изделий

Т а б л и ц а 33-25
Измеритель — 100 шт.

№ п.п.	Коды ресурсов	Наименование затрат	Единица измерения	Выключатель штепсельный одноклавишный			Выключатель штепсельный двухклавишный		Розетка штепсельная	
				при открытой проводке	при скрытой проводке	герметический	при открытой проводке	при скрытой проводке	при открытой проводке	при скрытой проводке
				8-591-1	8-591-2	8-591-3	8-591-4	8-591-5	8-591-8	8-591-9
				1	2	3	4	5	6	7
1		Основная заработная плата	руб.	0,00	0,00	0,00	0,00	0,00	0,00	0,00
2		Затраты труда	чел.-ч	22,10	20,20	51,00	23,20	20,90	26,00	26,00
3		Машины								
		Прочие машины	руб.	0,55	0,12	2,20	0,56	0,12	0,56	0,12
		Стоимость эксплуатации машин в базисном уровне	руб.	0,55	0,12	2,20	0,56	0,12	0,56	0,12
		В том числе заработная плата	руб.	0,08	0,02	0,10	0,08	0,02	0,08	0,02
4	299	Материалы-представители								
		Прочие материалы	руб.	4,313	1,150	15,755	3,841	1,150	4,002	4,577

№ п.п.	Коды ресурсов	Наименование затрат	Единица измерения	Выключатель штепсельный одноклавишный			Выключатель штепсельный двухклавишный		Розетка штепсельная	
				при открытой проводке	при скрытой проводке	герметический	при открытой проводке	при скрытой проводке	при открытой проводке	при скрытой проводке
				8-591-1	8-591-2	8-591-3	8-591-4	8-591-5	8-591-8	8-591-9
				1	2	3	4	5	6	7
		Стоимость материалов в базисном уровне	руб.	4,31	1,15	15,76	3,84	1,15	4,00	4,58
		Итого прямые затраты в базисном уровне	руб.	4,86	1,27	17,95	4,40	1,27	4,56	4,70

№ п.п.	Коды ресурсов	Наименование затрат	Единица измерения	Розетка штепсельная		Выключатель или переключатель пакетный на ток до, А				Аппарат штепсельный	Коробки для кабелей и проводов	Патрон стенной или потолочный	Патрон подвесной				
				герметическая	трехполюсная	25	100	250	400								
				8-591-10	8-591-11	8-525-1	8-525-2	8-525-3	8-525-4					8-525-5	8-545-5	8-592-1	8-592-2
				8	9	10	11	12	13					14	15	16	17
1		Основная заработная плата	руб.	0,00	0,00	0,00	0,00	0,00	0,00	0,00	0,00	0,00	0,00				
2		Затраты труда	чел.-ч	51,00	49,20	128,00	178,00	235,00	276,00	126,00	154,00	34,00	34,00				
3		Машины															
		Прочие машины	руб.	2,20	0,23	9,00	15,00	82,00	97,00	3,00	14,00	1,12	1,00				
		Стоимость эксплуатации машин в базисном уровне	руб.	2,20	0,23	9,00	15,00	82,00	97,00	3,00	14,00	1,12	1,00				
		В том числе заработная плата	руб.	0,11	0,07	1,00	2,00	13,00	16,00	0,00	1,00	17,00	15,00				
4	299	Материалы-представители															
		Прочие материалы	руб.	14,375	4,911	288,650	589,950	808,450	928,050	178,250	31,050	5,037	40,135				
		Стоимость материалов в базисном уровне	руб.	14,38	4,91	288,65	589,95	808,45	928,05	178,25	31,05	5,04	40,13				
		Итого прямые затраты в базисном уровне	руб.	16,58	5,14	297,65	604,95	890,45	1025,05	181,25	45,05	6,16	41,13				

№ п.п.	Коды ресурсов	Наименование затрат	Единица измерения	Ящик с понижающим трансформатором	Пункты распределительные	Приборы измерения и защиты	Звонок	Счетчик однофазовый	Счетчик трехфазовый	Щитки осветительные массой до, кг		
				8-603-1	8-572-4	8-80-1	8-81-1	8-600-1	8-600-2	6	15	40
				18	19	20	21	22	23	24	25	26
1		Основная заработная плата	руб.	0,00	0,00	0,00	0,00	0,00	0,00	0,00	0,00	0,00
2		Затраты труда	чел.-ч	91,00	216,00	45,00	38,00	24,00	70,00	219,00	271,00	378,00
3		Машины										
		Прочие машины	руб.	8,00	104,00	1,00	1,00	3,00	3,00	4,00	8,00	21,00
		Стоимость эксплуатации машин в базисном уровне	руб.	8,00	104,00	1,00	1,00	3,00	3,00	4,00	8,00	21,00
		В том числе заработная плата	руб.	1,00	18,00	0,00	0,00	1,00	1,00	1,00	2,00	4,00
4	299	Материалы-представители										
		Прочие материалы	руб.	10,350	2127,500	5,750	10,350	3,450	3,450	542,800	554,300	604,900
		Стоимость материалов в базисном уровне	руб.	10,35	2127,50	5,75	10,35	3,45	3,45	542,80	554,30	604,90
		Итого прямые затраты в базисном уровне	руб.	18,35	2231,50	6,75	11,35	6,45	6,45	546,80	562,30	625,90

39

ПВР—33042

Таблица 33-26
Измеритель — шт.

Коды по таблицам СНиР-91	Коды материалов-представителей	Наименование материалов, изделий, конструкций, машин и ресурсов	Единица измерения	Материальные ресурсы			Эксплуатация машин			Основная зарплата	Всего прямых затрат
				расход на единицу измерения	сметная цена единицы измерения	итого	количество маш.-ч на единицу измерения	стоимость маш.-ч	итого		
								в том числе зарплата			
1	2	3	4	5	6	7	8	9	10	11	12
1504-6064		СТОИМОСТЬ ВЫКЛЮЧАТЕЛЯ ПАКЕТНОГО ПВЗ-25				7,39			0,00	0,00	7,39
									0,00	0,00	0,00

1	2	3	4	5	6	7	8	9	10	11	12
		Машины									
		Прочие машины	руб.						0,00		
		В том числе заработная плата	руб.						0,00		
		Материалы-представители									
	256	Электроустановочные изделия	шт.	2,455	3,01	7,39					
		Стоимость материалов в базисном уровне	руб.			7,39					
		Материалы по СНиР-91									
1504-6029	256	Выключатель пакетный ПВ2-10	шт.	0,000	2,590	0,00					
1504-6032	256	Выключатель пакетный ПВ3-10	шт.	0,000	5,180	0,00					
1504-6638	256	Выключатель пакетный ПВ3-16	шт.	0,000	13,220	0,00					
1504-6061	256	Выключатель пакетный ПВ2-25	шт.	0,000	8,040	0,00					
1504-6064	256	Выключатель пакетный ПВ3-25	шт.	1,000	7,390	7,39					
1504-6034	256	Выключатель пакетный ПП2-10	шт.	0,000	5,180	0,00					
1504-6642	256	Выключатель пакетный ПП2-16	шт.	0,000	13,500	0,00					
1504-6038	256	Выключатель пакетный ПП3-10	шт.	0,000	5,510	0,00					
290902-54	256	Выключатель при открытой установке	шт.	0,000	0,260	0,00					
290902-55	256	Выключатель при скрытой установке	шт.	0,000	0,290	0,00					
290902-56	256	Выключатель полугерметический	шт.	0,000	0,460	0,00					
290902-57	256	Выключатель герметический	шт.	0,000	0,700	0,00					
290902255	256	Выключатель двухклавишный при открытой проводке	шт.	0,000	1,270	0,00					
290902256	256	Выключатель двухклавишный при скрытой проводке	шт.	0,000	1,640	0,00					
290902223	256	Розетка при открытой проводке	шт.	0,000	0,750	0,00					
290902224	256	Розетка при скрытой проводке	шт.	0,000	0,870	0,00					
290902226	256	Розетка герметическая	шт.	0,000	0,990	0,00					
156-80	256	Коробка протяжная У-994	шт.	0,000	0,660	0,00					
156-81	256	Коробка протяжная У-995	шт.	0,000	1,140	0,00					

4	256	Материалы-представители											
		Электроустановочные изделия	шт.	0,153	0,233	0,422	0,545	0,249	0,289	0,369	0,219	0,379	0,542
		Стоимость материалов в базисном уровне	руб.	0,46	0,70	1,27	1,64	0,75	0,87	0,99	0,66	1,14	1,63
		И т о г о прямые затраты в базисном уровне	руб.	0,46	0,70	1,27	1,64	0,75	0,87	0,99	0,66	1,14	1,63

Продолжение табл. 33-27

43

№ п.п.	Коды ресурсов	Наименование затрат	Единица измерения	Коробка					Ящик с понижающим трансформатором ЯТП-0,25	Патрон настенной	Щиток осветительный ЯОУ-8501	Пункт распределительный	
				У-409	протяжная			КГП-10				ПР11-3 046-21У3	ПР11-3 052-21У3
					У-994М	У-995М	У-996М						
				154-207	2405-1348	2405-1349	2405-1350	150417255				156-240	290902127
21	22	23	24	25	26	27	28	29	30				
1		Основная заработная плата	руб.	0,00	0,00	0,00	0,00	0,00	0,00	0,00	0,00	0,00	0,00
2		Затраты труда	чел.-ч	0,00	0,00	0,00	0,00	0,00	0,00	0,00	0,00	0,00	0,00
3		Машины											
		Прочие машины	руб.	0,00	0,00	0,00	0,00	0,00	0,00	0,00	0,00	0,00	0,00
		Стоимость эксплуатации машин в базисном уровне	руб.	0,00	0,00	0,00	0,00	0,00	0,00	0,00	0,00	0,00	0,00
		В том числе заработная плата	руб.	0,00	0,00	0,00	0,00	0,00	0,00	0,00	0,00	0,00	0,00
4	256	Материалы-представители											
		Электроустановочные изделия	шт.	0,542	0,179	0,322	0,462	0,492	4,551	0,159	19,236	57,934	72,787
		Стоимость материалов в базисном уровне	руб.	1,63	0,54	0,97	1,39	1,48	13,70	0,48	57,90	174,38	219,09
		И т о г о прямые затраты в базисном уровне	руб.	1,63	0,54	0,97	1,39	1,48	13,70	0,48	57,90	174,38	219,09

ПВР—33051

Т а б л и ц а 33-28
Измеритель — 100 м

Коды по таблицам СНиР-91	Коды материалов-представителей	Наименование материалов, изделий, конструкций, машин и ресурсов	Единица измерения	Материальные ресурсы			Эксплуатация машин			Основная зарплата	Всего прямых затрат						
				расход на единицу измерения	сметная цена единицы измерения	итого	количество маш.-ч на единицу измерения	стоимость маш.-ч	итого								
										затраты труда	в том числе зарплата	в том числе зарплата					
1	2	3	4	5	6	7	8	9	10	11	12						
8-396-1	299	МОНТАЖ КОРОБОВ ДЛЯ СВЕТИЛЬНИКОВ НА КОНСТРУКЦИЯХ, ПО ФЕРМАМ И КОЛОННАМ ДЛИНОЙ 2 м	руб.	27,025	1,00	27,02			67,50	23,00	117,53						
		Машины							руб.	27,025	1,00	27,02			14,80	32,00	37,80
		Прочие машины													67,50		
		В том числе заработная плата													14,80		
Материалы-представители	руб.	27,025	1,00	27,02													
0-0		Прочие материалы	руб.			23,50											
		Стоимость материалов в базисном уровне	руб.			23,50											
		Материалы по СНиР-91	руб.			23,50											
		Прочие материалы	руб.			23,50											
		Стоимость материалов по СНиР-91 в базисном уровне	руб.			23,50											

44

ПВР—33051

Монтаж коробов для светильников

Т а б л и ц а 33-29
Измеритель — 100 м

№ п.п.	Коды ресурсов	Наименование затрат	Единица измерения	На конструкциях, по фермам и колоннам, длиной, м				По стенам и потолкам, длиной, м			
				2	3	6 (блоки)	9 (блоки)	2	3	6 (блоки)	9 (блоки)
				8-396-1	8-396-2	8-396-3	8-396-4	8-396-5	8-396-6	8-396-7	8-396-8
				1	2	3	4	5	6	7	8
1		Основная заработная плата	руб.	23,00	19,70	19,70	17,00	24,40	19,50	17,20	12,00

2		Затраты труда	чел.-ч	32,00	27,00	26,00	23,00	32,00	25,00	21,00	15,00
3		Машины									
		Прочие машины	руб.	67,50	57,70	41,60	36,20	66,30	52,50	33,20	23,90
		Стоимость эксплуатации машин в базисном уровне	руб.	67,50	57,70	41,60	36,20	66,30	52,50	33,20	23,90
		В том числе заработная плата	руб.	14,80	12,70	9,07	7,87	14,70	11,60	7,32	5,24
4		Материалы-представители									
	299	Прочие материалы	руб.	27,025	27,140	27,370	27,370	6,440	6,325	6,325	6,210
		Стоимость материалов в базисном уровне	руб.	27,02	27,14	27,37	27,37	6,44	6,32	6,32	6,21
		Итого прямые затраты в базисном уровне	руб.	117,53	104,54	88,67	80,57	97,14	78,32	56,73	42,11

45

ПВР—33052

Т а б л и ц а 33-30
Измеритель — 100 шт.

Коды по таблицам СНиР-91	Коды материалов-представителей	Наименование материалов, изделий, конструкций, машин и ресурсов	Единица измерения	Материальные ресурсы			Эксплуатация машин			Основная зарплата	Всего прямых затрат
				расход на единицу измерения	сметная цена единицы измерения	итого	количество маш.-ч на единицу измерения	стоимость маш.-ч	итого		
										затраты труда	в том числе зарплата
1	2	3	4	5	6	7	8	9	10	11	12
8-152-4		МОНТАЖ СТОЙКИ СБОРНЫХ КАБЕЛЬНЫХ КОНСТРУКЦИЙ МАССОЙ ДО 1,6 кг				21,50			3,40 0,43	19,40 24,00	44,31 19,83
		Машины									
		Прочие машины	руб.						3,40		
		В том числе заработная плата	руб.						0,43		

1	2	3	4	5	6	7	8	9	10	11	12	
0-0	299	Материалы-представители										
		Прочие машины	руб.	21,505	1,00	21,50						
		Стоимость материалов в базисном уровне	руб.			21,50						
		Материалы по СНиР-91										
		Прочие материалы	руб.			18,70						
		Стоимость материалов по СНиР-91 в базисном уровне	руб.			18,70						

ПВР—33052

Монтаж электроконструкций

Т а б л и ц а 33-31
Измеритель — 100 шт.

№ п.п.	Коды ресурсов	Наименование затрат	Единица измерения	Стойка сборных кабельных конструкций массой, до			Полка кабельная массой, до			Основание для кабельной полки	Конструкция по профильной стали
				1,6	2,4	4	0,4	0,7	0,9		
				8-152-4	8-152-5	8-152-6	8-152-7	8-152-8	8-152-9		
				1	2	3	4	5	6		
1		Основная заработная плата	руб.	19,40	19,20	19,20	1,41	1,49	1,55	12,20	13,30
2		Затраты труда	чел.-ч	24,00	24,00	24,00	2,00	2,00	2,00	14,00	15,00
3		Машины									
		Прочие машины	руб.	3,40	3,90	4,10	0,24	0,56	0,74	29,90	1,50
		Стоимость эксплуатации машин в базисном уровне	руб.	3,40	3,90	4,10	0,24	0,56	0,74	29,90	1,50
		В том числе заработная плата	руб.	0,43	0,56	0,59	0,09	0,22	0,28	9,66	0,22
4	299	Материалы-представители									
		Прочие материалы	руб.	21,505	33,120	43,240	0,196	0,391	0,644	18,400	49,335

	Стоимость материалов в базисном уровне	руб.	21,50	33,12	43,24	0,20	0,39	0,64	18,40	49,33
	Итого прямые затраты в базисном уровне	руб.	44,31	56,22	66,54	1,85	2,44	2,93	60,50	64,14

ПВР—33053

Т а б л и ц а 33-32
Измеритель — 100 м

47

Коды по таблицам СНиР-91	Коды материалов-представителей	Наименование материалов, изделий, конструкций, машин и ресурсов	Единица измерения	Материальные ресурсы			Эксплуатация машин			Основная зарплата	Всего прямых затрат	
				расход на единицу измерения	сметная цена единицы измерения	итого	количество маш.-ч на единицу измерения	стоимость маш.-ч	итого			в том числе зарплата
1	2	3	4	5	6	7	8	9	10	11	12	
8-419-1	299	МОНТАЖ ШИНОПРОВОДА ОСВЕТИТЕЛЬНОГО				25,64			39,60	39,10	104,34	
		Машины							8,67	51,00	47,77	
		Прочие машины	руб.							39,60		
		В том числе заработная плата	руб.							8,67		
		Материалы-представители										
		Прочие материалы	руб.	25,645	1,00	25,64						
0-0		Стоимость материалов в базисном уровне	руб.			25,64						
		Материалы по СНиР-91										
		Прочие материалы	руб.			22,30						
		Стоимость материалов по СНиР-91 в базисном уровне	руб.			22,30						

ПВР—33053
Монтаж шинпровода осветительного

Т а б л и ц а 33-33
Измеритель — 100 шт.

№ п.п.	Коды ресурсов	Наименование затрат	Единица измерения	Осветительный шинпровод
				8-419-1
1	299	Основная заработная плата	руб.	39,10
2		Затраты труда	чел.-ч	51,00
3		Машины		
		Прочие машины	руб.	39,60
		Стоимость эксплуатации машин в базисном уровне	руб.	39,60
		В том числе заработная плата	руб.	8,67
4		Материалы-представители		
		Прочие материалы	руб.	25,645
		Стоимость материалов в базисном уровне	руб.	25,64
		И т о г о прямые затраты в базисном уровне	руб.	104,34

48

ПВР—33054

Т а б л и ц а 33-34
Измеритель — 100 шт.

Коды по таблицам СНиР-91	Коды материалов-представителей	Наименование материалов, изделий, конструкций, машин и ресурсов	Единица измерения	Материальные ресурсы			Эксплуатация машин			Основная зарплата	Всего прямых затрат
				расход на единицу измерения	сметная цена единицы измерения	итого	количество маш.-ч на единицу измерения	стоимость маш.-ч	итого		
								в том числе зарплата			
1	2	3	4	5	6	7	8	9	10	11	12
2405-2165		СТОИМОСТЬ ШИНОПРОВОДА ОСВЕТИТЕЛЬНОГО, СЕКЦИЯ ПРЯМАЯ 3000 мм У1630У3				11,36			0,00	0,00	11,36
		Машины									
		Прочие машины	руб.						0,00		

		В том числе заработная плата	руб.						0,00		
		Материалы-представители									
	258	Электроконструкции	шт.	0,686	16,57	11,36					
		Стоимость материалов в базисном уровне	руб.			11,36					
		Материалы по СНиР-91									
2405-2165	258	Секция прямая 3000 мм У1630У3	шт.	1,000	11,360	11,36					
2405-2166	258	Секция прямая 3000 мм У1642У3	шт.	0,000	10,610	0,00					
2405-2167	258	Секция прямая 3000 мм У1644У3	шт.	0,000	9,420	0,00					
2405-2168	258	Секция прямая 1500 мм У1636У3	шт.	0,000	7,920	0,00					
2405-2169	258	Секция прямая 500 мм У1637У3	шт.	0,000	4,780	0,00					
2405-2170	258	Секция вводная У1641У3	шт.	0,000	7,480	0,00					
2405-2171	258	Секция гибкая 1000 мм У1640У3	шт.	0,000	7,030	0,00					
2405-2172	258	Секция гибкая 1500 мм У1643У3	шт.	0,000	7,770	0,00					
2405-2173	258	Заглушка торцевая У1635У3	шт.	0,000	0,820	0,00					
2405-2174	258	Штепсель 10А 91634-1У3	шт.	0,000	1,640	0,00					
2405-2175	258	Штепсель 10А 91634-2У3	шт.	0,000	1,940	0,00					
		Стоимость материалов по СНиР-91 в базисном уровне	руб.			11,36					

ПВР—33054

Стоимость шинпровода осветительного

Т а б л и ц а 33-35
Измеритель — шт.

№ п.п.	Коды ресурсов	Наименование затрат	Единица измерения	Секция прямая 3000 мм			Секция прямая 1500 мм У1636У3	Секция прямая 500 мм У1637У3	Секция вводная У1641У3	Секция гибкая 1000 мм У1640У3	Секция гибкая 1500 мм У1643У3	Заглушка торцевая У1635У3	Штепсель 10А У1634-1У3	Штепсель 10А У1634-2У3
				У1630У3	У1642У3	У1644У3								
				2405-2165	2405-2166	2405-2167	2405-2168	2405-2169	2405-2170	2405-2171	2405-2172	2405-2173	2105-2174	2405-2175
				1	2	3	4	5	6	7	8	9	10	11
1		Основная заработная плата	руб.	0,00	0,00	0,00	0,00	0,00	0,00	0,00	0,00	0,00	0,00	0,00
2		Затраты труда	чел.-ч	0,00	0,00	0,00	0,00	0,00	0,00	0,00	0,00	0,00	0,00	0,00
3		Машины												
		Прочие машины	руб.	0,00	0,00	0,00	0,00	0,00	0,00	0,00	0,00	0,00	0,00	0,00
		Стоимость эксплуатации машин в базисном уровне	руб.	0,00	0,00	0,00	0,00	0,00	0,00	0,00	0,00	0,00	0,00	0,00
		В том числе заработная плата	руб.	0,00	0,00	0,00	0,00	0,00	0,00	0,00	0,00	0,00	0,00	0,00
4		Материалы-представители												
	258	Электроконструкции	руб.	0,686	0,640	0,568	0,478	0,288	0,451	0,424	0,469	0,049	0,099	0,117
		Стоимость материалов в базисном уровне	руб.	11,36	10,61	9,42	7,92	4,78	7,48	7,03	7,77	0,82	1,64	1,94
		Итого прямые затраты в базисном уровне	руб.	11,36	10,61	9,42	7,92	4,78	7,48	7,03	7,77	0,82	1,64	1,94

ПВР—33061

Т а б л и ц а 33-36
Измеритель — т

Коды по таблицам СНиР-91	Коды материалов-представителей	Наименование материалов, изделий, конструкций, машин и ресурсов	Единица измерения	Материальные ресурсы			Эксплуатация машин			Основная зарплата	Всего прямых затрат
				расход на единицу измерения	сметная цена единицы измерения	итого	количество маш.-ч на единицу измерения	стоимость маш.-ч	итого		
										затраты труда	в том числе зарплата
1	2	3	4	5	6	7	8	9	10	11	12
8-395-1		МЕТАЛЛОКОНСТРУКЦИИ ПО УСТАНОВКЕ СВЕТИЛЬНИКОВ, ЛОТКИ МЕТАЛЛИЧЕСКИЕ ПО УСТАНОВЛЕННЫМ КОНСТРУКЦИЯМ, ШИРИНОЙ ДО 200 мм				15,98			42,20	43,20	101,39
									8,22	57,00	51,42
		Машины									
		Прочие машины	руб.						42,20		
		В том числе заработная плата	руб.						8,22		
		Материалы-представители									
	299	Прочие материалы	руб.	15,985	1,00	15,98					
		Стоимость материалов в базисном уровне	руб.				15,98				
		Материалы по СНиР-91									
0-0		Прочие материалы	руб.			13,90					
		Стоимость материалов по СНиР-91 в базисном уровне	руб.			13,90					

ПВР—33061

Металлоконструкции для установки светильников

Т а б л и ц а 33-37
Измеритель — т

№ п.п.	Коды ресурсов	Наименование затрат	Единица измерения	Металлоконструкции для установки светильников	Лотки металлические по установленным конструкциям, шириной до, мм	
				8-598-1	200	400
					8-395-1	8-395-2
					1	2
1		Основная заработная плата	руб.	120,00	43,20	36,70
2		Затраты труда	чел.-ч	161,00	57,00	49,00
3		Машины				
		Прочие машины	руб.	5,39	42,20	35,40
		Стоимость эксплуатации машин в базисном уровне	руб.	5,39	42,20	35,40
		В том числе заработная плата	руб.	1,03	8,22	6,90
4	299	Материалы-представители				
		Прочие материалы	руб.	3,001	15,985	11,730
		Стоимость материалов в базисном уровне	руб.	3,00	15,98	11,73
		Итого прямые затраты в базисном уровне	руб.	128,39	101,39	83,83

52

ПВР—33063

Т а б л и ц а 33-38
Измеритель — т

Коды по таблицам СНиР-91	Коды материалов-представителей	Наименование материалов, изделий, конструкций, машин и ресурсов	Единица измерения	Материальные ресурсы			Эксплуатация машин			Основная зарплата	Всего прямых затрат
				расход на единицу измерения	сметная цена единицы измерения	итого	количество маш.-ч на единицу измерения	стоимость маш.-ч	итого		
								в том числе зарплата			
1	2	3	4	5	6	7	8	9	10	11	12
8-88-3		МЕТАЛЛОКОНСТРУКЦИИ ДЛЯ ШИНО-ПРОВОДОВ ПОД ОБОРУДОВАНИЕ				791,69			11,20	36,80	839,69
								1,20	52,00	38,00	

		Машины								
		Прочие машины	руб.							11,20
		В том числе заработная плата	руб.							1,20
		Материалы-представители								
	258	Электроконструкции	шт.	41,907	16,57	694,40				
	299	Прочие материалы	руб.	97,290	1,00	97,29				
		Стоимость материалов в базисном уровне	руб.			791,69				
		Материалы по СНиР-91								
2405-1726	258	Профиль	шт.	0,000	4,380	0,00				
2405-1726	258	Профиль К225	шт.	0,000	1,930	0,00				
2405-1726	258	Профиль	шт.	0,000	4,380	0,00				
201-0757	258	Отдельные конструктивные элементы зданий и сооружений с преобладанием горячекатаных профилей, средняя масса сборочной единицы > 0,5 до 1 т	т	1,000	694,400	694,40				
201-0585	258	Стальные конструкции	т	0,000	617,120	0,00				
110-0172	258	Сталь угловая ГОСТ 8509—86 32x32	т	0,000	327,750	0,00				
0-0		Прочие материалы	руб.			84,60				
		Стоимость материалов по СНиР-91 в базисном уровне	руб.			779,00				

ПВР—33063
Металлоконструкции для шинопроводов

Т а б л и ц а 33-39
Измеритель — т

№ п.п.	Коды ресурсов	Наименование затрат	Единица измерения	Металлоконструкции			
				для шинопроводов	под оборудование	кабельные	для труб
				8-414-1	8-88-3	8-152-1	8-406-2
				1	2	3	4
1		Основная заработная плата	руб.	124,00	36,80	69,10	191,00
2		Затраты труда	чел.-ч	158,00	52,00	85,00	242,00
3		Машины					
		Прочие машины	руб.	102,00	11,20	8,90	44,00
		Стоимость эксплуатации машин в базисном уровне	руб.	102,00	11,20	8,90	44,00
		В том числе заработная плата	руб.	22,60	1,20	2,03	1,86
4		Материалы-представители					
	258	Электроконструкции	шт.	38,064	41,907	37,243	20,373
	299	Прочие материалы	руб.	211,600	97,290	75,762	0,000
		Стоимость материалов в базисном уровне	руб.	842,32	791,69	692,88	337,58
		Итого прямые затраты в базисном уровне	руб.	1068,32	839,69	770,88	572,58

54

ПВР—33064

Т а б л и ц а 33-40
Измеритель — шт.

Коды по таблицам СНиР-91	Коды материалов-представителей	Наименование материалов, изделий, конструкций, машин и ресурсов	Единица измерения	Материальные ресурсы			Эксплуатация машин			Основная зарплата	Всего прямых затрат
				расход на единицу измерения	сметная цена единицы измерения	итого	количество маш.-ч на единицу измерения	стоимость маш.-ч	итого		
								в том числе зарплата			
1	2	3	4	5	6	7	8	9	10	11	12
240511331		ЛОТОК МЕТАЛЛИЧЕСКИЙ НЛ10-П2				1,64			0,00	0,00	1,64
									0,00	0,00	0,00

		Машины											
		Прочие машины	руб.										0,00
		В том числе заработная плата	руб.										0,00
		Материалы-представители											
	258	Электроконструкции	шт.	0,099	16,57	1,64							
		Стоимость материалов в базисном уровне	руб.			1,64							
		Материалы по СНиР-91											
240511330	258	Лоток НЛ5-П2	шт.	0,000	1,020	0,00							
240511330	258	Лоток НЛ5-П2	шт.	0,000	1,420	0,00							
240511331	258	Лоток НЛ10-П2	шт.	1,000	1,640	1,64							
240511334	258	Лоток НЛ20-П2	шт.	0,000	2,750	0,00							
240511337	258	Лоток НЛ40-П2	шт.	0,000	3,280	0,00							
240511339	258	Лоток НЛ-У45У3	шт.	0,000	0,600	0,00							
2405-1861	258	Стойка кабельная К1150	шт.	0,000	0,330	0,00							
2405-1862	258	Стойка кабельная К1151	шт.	0,000	0,470	0,00							
2405-1863	258	Стойка кабельная К1152	шт.	0,000	0,600	0,00							
2405-1864	258	Стойка кабельная К1153	шт.	0,000	0,860	0,00							
2405-1865	258	Стойка кабельная К1154	шт.	0,000	1,390	0,00							
2405-1695	258	Полка кабельная К1160	шт.	0,000	0,130	0,00							
2405-1696	258	Полка кабельная К1161	шт.	0,000	0,190	0,00							
2405-1697	258	Полка кабельная К1162	шт.	0,000	0,280	0,00							
2405-1698	258	Полка кабельная К1163	шт.	0,000	0,400	0,00							
2405-1720	258	Профиль К347	шт.	0,000	0,650	0,00							
2405-1722	258	Профиль К235	шт.	0,000	1,330	0,00							
2405-1723	258	Профиль К241	шт.	0,000	1,490	0,00							

1	2	3	4	5	6	7	8	9	10	11	12
2405-1725	258	Профиль К239	шт.	0,000	2,020	0,00					
2405-1726	258	Профиль	шт.	0,000	4,380	0,00					
2405-1726	258	Профиль К225	шт.	0,000	1,930	0,00					
2405-1726	258	Профиль	шт.	0,000	4,380	0,00					
2405-1709	258	Полоса перфорированная К202	шт.	0,000	0,650	0,00					
		Стоимость материалов по СНиР-91 в базисном уровне	руб.			1,64					

ПВР—33064

Стоимость электроконструкций

Таблица 33-41
Измеритель — шт.

56

№ п.п.	Коды ресурсов	Наименование затрат	Единица измерения	Лоток металлический					Стойка кабельная				
				НЛ5-П2	НЛ10-П2	НЛ20-П2	НЛ40-П2	НЛ-У45У3	К-1150	К-1151	К-1152	К-1153	К-1154
				240511330	240511331	240511334	240511337	240511339	2405-1861	2405-1862	2405-1863	2405-1864	2405-1865
				1	2	3	4	5	6	7	8	9	10
1		Основная заработная плата	руб.	0,00	0,00	0,00	0,00	0,00	0,00	0,00	0,00	0,00	0,00
2		Затраты труда	чел.-ч	0,00	0,00	0,00	0,00	0,00	0,00	0,00	0,00	0,00	0,00
3		Машины											
		Прочие машины	руб.	0,00	0,00	0,00	0,00	0,00	0,00	0,00	0,00	0,00	0,00
		Стоимость эксплуатации машин в базисном уровне	руб.	0,00	0,00	0,00	0,00	0,00	0,00	0,00	0,00	0,00	0,00
		В том числе заработная плата	руб.	0,00	0,00	0,00	0,00	0,00	0,00	0,00	0,00	0,00	0,00
4	258	Материалы-представители Электроконструкции	шт.	0,062	0,099	0,166	0,198	0,036	0,020	0,028	0,036	0,052	0,084

	Стоимость материалов в базисном уровне	руб.	1,02	1,64	2,75	3,28	0,60	0,33	0,47	0,60	0,86	1,39
	Итого прямые затраты в базисном уровне	руб.	1,02	1,64	2,75	3,28	0,60	0,33	0,47	0,60	0,86	1,39

Продолжение табл. 33-41

№ п.п.	Коды ресурсов	Наименование затрат	Единица измерения	Полка кабельная				Профиль					
				К-1160	К-1161	К-1162	К-1163	К-347	К235	К241	К239	К225	К202
				2405-1695	2405-1696	2405-1697	2405-1698	2405-1720	2405-1722	2405-1723	2405-1725	2405-1726	2405-1709
				11	12	13	14	15	16	17	18	19	20
1		Основная заработная плата	руб.	0,00	0,00	0,00	0,00	0,00	0,00	0,00	0,00	0,00	0,00
2		Затраты труда	чел.-ч	0,00	0,00	0,00	0,00	0,00	0,00	0,00	0,00	0,00	0,00
3		Машины											
		Прочие машины	руб.	0,00	0,00	0,00	0,00	0,00	0,00	0,00	0,00	0,00	0,00
		Стоимость эксплуатации машин в базисном уровне	руб.	0,00	0,00	0,00	0,00	0,00	0,00	0,00	0,00	0,00	0,00
		В том числе заработная плата	руб.	0,00	0,00	0,00	0,00	0,00	0,00	0,00	0,00	0,00	0,00
4		Материалы-представители											
	258	Электроконструкции	шт.	0,008	0,011	0,017	0,024	0,039	0,080	0,090	0,122	0,264	0,039
		Стоимость материалов в базисном уровне	руб.	0,13	0,19	0,28	0,40	0,65	1,33	0,49	2,02	4,38	0,65
		Итого прямые затраты в базисном уровне	руб.	0,13	0,19	0,28	0,40	0,65	1,33	0,49	2,02	4,38	0,65

Коды по таблицам СНиР-91	Коды материалов-представителей	Наименование материалов, изделий, конструкций, машин и ресурсов	Единица измерения	Материальные ресурсы			Эксплуатация машин			Основная зарплата	Всего прямых затрат
				расход на единицу измерения	сметная цена единицы измерения	итого	количество маш.-ч на единицу измерения	стоимость маш.-ч	итого		
										затраты труда	в том числе зарплата
1	2	3	4	5	6	7	8	9	10	11	12
8-594-7		УСТАНОВКА СВЕТИЛЬНИКОВ С ЛЮМИ-НЕСЦЕНТНЫМИ ЛАМПАМИ НА ПОДВЕ-САХ С КОЛИЧЕСТВОМ ЛАМП ДО 2				56,58			104,00	90,80	251,38
									22,70	127,00	113,50
		Машины									
		Прочие машины	руб.						104,00		
		В том числе заработная плата	руб.						22,70		
		Материалы-представители									
	299	Прочие материалы	руб.	56,580	1,00	56,58					
		Стоимость материалов в базисном уровне	руб.			56,58					
		Материалы по СНиР-91									
	0-0	Прочие материалы	руб.			49,20					
		Стоимость материалов по СНиР-91 в базисном уровне	руб.			49,20					

ПВР—33071

Установка светильников с люминесцентными лампами

Т а б л и ц а 33-43
Измеритель — 100 шт.

№ п.п.	Коды ресурсов	Наименование затрат	Единица измерения	Установка светильников с числом ламп до						
				на штырях			на подвесах			на кронштейнах
				1	2	4	1	2	4	
				8-594-1	8-594-2	8-594-3	8-594-6	8-594-7	8-594-8	8-594-9
1	2	3	4	5	6	7				
1		Основная заработная плата	руб.	54,00	70,40	104,00	68,50	90,80	114,00	110,00
2		Затраты труда	чел.-ч	76,00	99,00	146,00	96,00	127,00	159,00	150,00
3		Машины								
		Прочие машины	руб.	55,80	76,60	105,00	71,50	104,00	118,00	90,60
		Стоимость эксплуатации машин в базисном уровне	руб.	55,80	76,60	105,00	71,50	104,00	118,00	90,60
		В том числе заработная плата	руб.	12,90	16,80	23,00	15,80	22,70	25,90	20,00
4		Материалы-представители								
	299	Прочие материалы	руб.	48,530	49,450	49,450	55,200	56,580	56,350	7,360
		Стоимость материалов в базисном уровне	руб.	48,53	49,45	49,45	55,20	56,58	56,35	7,36
		И т о г о прямые затраты в базисном уровне	руб.	158,33	196,45	258,45	195,20	251,38	288,35	207,96

Коды по таблицам СНиР-91	Коды материалов-представителей	Наименование материалов, изделий, конструкций, машин и ресурсов	Единица измерения	Материальные ресурсы			Эксплуатация машин			Основная зарплата	Всего прямых затрат
				расход на единицу измерения	сметная цена единицы измерения	итого	количество маш.-ч на единицу измерения	стоимость маш.-ч	итого		
										затраты труда	в том числе зарплата
1	2	3	4	5	6	7	8	9	10	11	12
8-595-2		УСТАНОВКА СВЕТИЛЬНИКОВ С РТУТНЫМИ ЛАМПАМИ НА СТЕНАХ, КОЛОННАХ И ФЕРМАХ, ВКЛЮЧАЯ УСТАНОВКУ ПРА				33,35			162,00	196,00	391,55
									36,00	248,00	232,00
		Машины									
		Прочие машины	руб.						162,00		
		В том числе заработная плата	руб.						36,00		
		Материалы-представители									
	299	Прочие материалы	руб.	33,350	1,00	33,35					
		Стоимость материалов в базисном уровне	руб.			33,35					
		Материалы по СНиР-91									
0-0		Прочие материалы	руб.			29,00					
		Стоимость материалов по СНиР-91 в базисном уровне	руб.			29,00					

ПВР—33072

Установка светильников с ртутными лампами

Т а б л и ц а 33-45
Измеритель — 100 шт.

№ п.п.	Коды ресурсов	Наименование затрат	Единица измерения	Установка светильников, включая установку ПРА		
				на мостиках	на стенах, колоннах и фермах	на трубчатых подвесах длиной до 2500 мм
				8-595-1	8-595-2	8-595-3
				1	2	3
1		Основная заработная плата	руб.	182,00	196,00	158,00
2		Затраты труда	чел.-ч	230,00	248,00	206,00
3		Машины				
		Прочие машины	руб.	161,00	162,00	170,00
		Стоимость эксплуатации машин в базисном уровне	руб.	161,00	162,00	170,00
		В том числе заработная плата	руб.	35,90	36,00	37,50
4	299	Материалы-представители				
		Прочие материалы	руб.	37,950	33,350	50,600
		Стоимость материалов в базисном уровне	руб.	37,95	33,35	50,60
		И т о г о прямые затраты в базисном уровне	руб.	380,95	391,35	378,60

61

ПВР—33073

Т а б л и ц а 33-46
Измеритель — шт.

Коды по таблицам СНиР-91	Коды материалов-представителей	Наименование материалов, изделий, конструкций, машин и ресурсов	Единица измерения	Материальные ресурсы			Эксплуатация машин			Основная зарплата	Всего прямых затрат
				расход на единицу измерения	сметная цена единицы измерения	итого	количество маш.-ч на единицу измерения	стоимость маш.-ч	итого		
								в том числе зарплата	затраты труда	в том числе зарплата	
1	2	3	4	5	6	7	8	9	10	11	12
1507-3019		СВЕТИЛЬНИКИ С ЛЮМИНЕСЦЕНТНЫМИ ЛАМПАМИ ЛПО02-2Х40-П-02-УХЛ4				27,09			0,00	0,00	27,09
									0,00	0,00	0,00

1	2	3	4	5	6	7	8	9	10	11	12
		Машины									
		Прочие машины	руб.						0,00		
		В том числе заработная плата	руб.						0,00		
		Материалы-представители									
	254	Светильники с люминесцентными лампами	шт.	0,887	30,54	27,09					
		Стоимость материалов в базисном уровне	руб.			27,09					
		Материалы по СНиР-91									
1507-1117	254	Светильники с люминесцентными лампами ЛСП02-2х40 УХЛ4	шт.	0,000	22,200	0,00					
1507-1118	254	Светильники с люминесцентными лампами ЛСП02-2х65 УХЛ4	шт.	0,000	29,360	0,00					
1507-1123	254	Светильники с люминесцентными лампами ЛСП18-18-001-УХЛ4	шт.	0,000	22,360	0,00					
1507-1124	254	Светильники с люминесцентными лампами ЛСП18-36-001-УХЛ4	шт.	0,000	31,700	0,00					
1507-1125	254	Светильники с люминесцентными лампами ЛСП18-2х36-001-УХЛ4	шт.	0,000	45,780	0,00					
1507-1126	254	Светильники с люминесцентными лампами ЛСП18-40-001-УХЛ4	шт.	0,000	21,600	0,00					
1507-1127	254	Светильники с люминесцентными лампами ЛСП18-58-001-УХЛ4	шт.	0,000	37,010	0,00					
1507-1128	2547	Светильники с люминесцентными лампами ЛСП22-65-001-УХЛ4	шт.	0,000	22,230	0,00					
1507-1126	254	Светильники с люминесцентными лампами ЛСП22-2х65-001-УХЛ4	шт.	0,000	28,230	0,00					
1507-1130	254	Светильники с люминесцентными лампами ПВЛМ-2х40-01-УХЛ4	шт.	0,000	26,330	0,00					
1507-1131	254	Светильники с люминесцентными лампами ПВЛМ-Д2х40-01-УХЛ4	шт.	0,000	28,670	0,00					

1507-3018	254	Светильники с люминесцентными лампами ЛПО02-2х40-П-01-УХЛ4	шт.	0,000	24,000	0,00					
1507-3019	254	Светильники с люминесцентными лампами ЛПО02-2х40-П-02-УХЛ4	шт.	1,000	27,090	27,09					
1507-3020	254	Светильники с люминесцентными лампами ЛПО02-4х40-П-01-УХЛ4	шт.	0,000	44,330	0,00					
1507-3021	254	Светильники с люминесцентными лампами ЛПО03х20-Н-03-УХЛ4	шт.	0,000	8,080	0,00					
1507-3022	254	Светильники с люминесцентными лампами ЛПО03х40-Н-03-УХЛ4	шт.	0,000	11,050	0,00					
1507-4010	254	Светильники с газоразрядными лампами ЖКУ07-100-001-УХЛ1	шт.	0,000	49,260	0,00					
1507-4011	254	Светильники с газоразрядными лампами ЖКУ07-100-002-УХЛ1	шт.	0,000	46,420	0,00					
1507-4012	254	Светильники с газоразрядными лампами ЖКУ08-150-001-УХЛ1	шт.	0,000	63,150	00,00					
1507-4013	254	Светильники с газоразрядными лампами ЖКУ03-250-001-У1	шт.	0,000	71,990	0,00					
1507-4014	254	Светильники с газоразрядными лампами ЖКУ02-400-004-УХЛ1	шт.	0,000	88,410	0,00					
1507-1078	254	Светильники с газоразрядными лампами ЖПП01-70-001-У3	шт.	0,000	52,670	0,00					
1507-1079	254	Светильники с газоразрядными лампами ЖПП01-70-001-ХЛ3	шт.	0,000	55,700	0,00					
153-230	254	Лампы ЛБ20, ЛД20	шт.	0,000	0,900	0,00					
153-231	254	Лампы ЛБ40, ЛД40	шт.	0,000	1,200	0,00					
153-232	254	Лампы ЛБ65, ЛД65	шт.	0,000	1,290	0,00					
153-248	254	Лампы дуговые ртутные ДРИ-250	шт.	0,000	10,240	0,00					
153-250	254	Стартер для люминесцентных ламп 20С-127	шт.	0,000	0,270	0,00					
153-251	254	Стартер для люминесцентных ламп 80С-220	шт.	0,000	0,230	0,00					
		Стоимость материалов по СНиР-91 в базисном уровне	руб.			27,09					

2		Затраты труда	чел.-ч	0,00	0,00	0,00	0,00	0,00	0,00	0,00	0,00	0,00
3		Машины										
		Прочие машины	руб.	0,00	0,00	0,00	0,00	0,00	0,00	0,00	0,00	0,00
		Стоимость эксплуатации машин в базисном уровне	руб.	0,00	0,00	0,00	0,00	0,00	0,00	0,00	0,00	0,00
		В том числе заработная плата	руб.	0,00	0,00	0,00	0,00	0,00	0,00	0,00	0,00	0,00
4	254	Материалы-представители										
		Светильники с люминесцентными лампами	шт.	0,728	0,924	0,862	0,939	0,786	0,887	1,452	0,265	0,362
		Стоимость материалов в базисном уровне	руб.	22,23	28,23	26,33	28,67	24,00	27,09	44,33	8,08	11,05
		Итого прямые затраты в базисном уровне	руб.	22,23	28,23	26,33	28,67	24,00	27,09	44,33	8,08	11,05

Продолжение табл. 33-47

65

№ п.п.	Коды ресурсов	Наименование затрат	Единица измерения	Светильники с газоразрядными лампами							
				ЖКУ07-100-001-УХЛ1	ЖКУ07-100-002-УХЛ1	ЖКУ08-150-001-УХЛ1	ЖКУ03-250-001-У1	ЖКУ02-400-004-УХЛ1	ЖПП01-70-001-У3	ЖПП01-70-001-ХЛ3	
				1507-4010	1507-4011	1507-4012	1507-4013	1507-4014	1507-1078	1507-1079	
				17	18	19	20	21	22	23	
1		Основная заработная плата	руб.	0,00	0,00	0,00	0,00	0,00	0,00	0,00	0,00
2		Затраты труда	чел.-ч	0,00	0,00	0,00	0,00	0,00	0,00	0,00	0,00
3		Машины									
		Прочие машины	руб.	0,00	0,00	0,00	0,00	0,00	0,00	0,00	0,00
		Стоимость эксплуатации машин в базисном уровне	руб.	0,00	0,00	0,00	0,00	0,00	0,00	0,00	0,00
		В том числе заработная плата	руб.	0,00	0,00	0,00	0,00	0,00	0,00	0,00	0,00
4	254	Материалы-представители									
		Светильники с люминесцентными лампами	шт.	1,613	1,520	2,068	2,357	2,895	1,725	1,824	

Продолжение табл. 33-47

№ п.п.	Коды ресурсов	Наименование затрат	Единица измерения	Светильники с газоразрядными лампами						
				ЖКУ07-100-001-УХЛ1	ЖКУ07-100-002-УХЛ1	ЖКУ08-150-001-УХЛ1	ЖКУ03-250-001-У1	ЖКУ02-400-004-УХЛ1	ЖПП01-70-001-У3	ЖПП01-70-001-ХЛ3
				1507-4010	1507-4011	1507-4012	1507-4013	1507-4014	1507-1078	1507-1079
				17	18	19	20	21	22	23
		Стоимость материалов в базисном уровне	руб.	49,26	46,42	63,15	71,99	88,41	52,67	55,70
		Итого прямые затраты в базисном уровне	руб.	49,26	46,42	63,15	71,99	88,41	52,67	55,70

Продолжение табл. 33-47

№ п.п.	Коды ресурсов	Наименование затрат	Единица измерения	Лампы люминесцентные			Лампы дуговые ртутные ДРИ-250	Стартер для люминесцентных ламп	
				ЛБ20, ЛД20	ЛБ40, ЛД40	ЛБ65, ЛД65		20с-127	80с-220
				153-230	153-231	153-232	153-248	153-250	153-251
				24	25	26	27	28	29
1		Основная заработная плата	руб.	0,00	0,00	0,00	0,00	0,00	0,00
2		Затраты труда	чел.-ч	0,00	0,00	0,00	0,00	0,00	0,00
3		Машины							
		Прочие машины	руб.	0,00	0,00	0,00	0,00	0,00	0,00
		Стоимость эксплуатации машин в базисном уровне	руб.	0,00	0,00	0,00	0,00	0,00	0,00
		В том числе заработная плата	руб.	0,00	0,00	0,00	0,00	0,00	0,00
4	299	Материалы-представители							
		Светильники с люминесцентными лампами	шт.	0,029	0,039	0,042	0,335	0,009	0,008
		Стоимость материалов в базисном уровне	руб.	0,90	1,20	1,29	10,24	0,27	0,23
		Итого прямые затраты в базисном уровне	руб.	0,90	1,20	1,29	10,24	0,27	0,23

Коды по таблицам СНиР-91	Коды материалов-представителей	Наименование материалов, изделий, конструкций, машин и ресурсов	Единица измерения	Материальные ресурсы			Эксплуатация машин			Основная зарплата	Всего прямых затрат
				расход на единицу измерения	сметная цена единицы измерения	итого	количество маш.-ч на единицу измерения	стоимость маш.-ч	итого		
								в том числе зарплата	затраты труда	в том числе зарплата	
1	2	3	4	5	6	7	8	9	10	11	12
8-593-6		СВЕТИЛЬНИКИ ПОТОЛОЧНЫЕ ИЛИ НАСТЕННЫЕ ОДНОЛАМПОВЫЕ ДЛЯ ПОМЕЩЕНИЙ С НОРМАЛЬНЫМИ УСЛОВИЯМИ СРЕДЫ				61,29			74,80	52,90	188,99
									16,40	75,00	69,30
		Машины									
		Прочие машины	руб.						74,80		
		В том числе заработная плата	руб.						16,40		
		Материалы-представители									
	299	Прочие материалы	руб.	61,295	1,00	61,29					
		Стоимость материалов в базисном уровне	руб.			61,29					
		Материалы по СНиР-91									
0-0		Прочие материалы	руб.			53,30					
		Стоимость материалов по СНиР-91 в базисном уровне	руб.			53,30					

Стоимость светильников с лампами накаливания

Т а б л и ц а 33-49
Измеритель — шт.

№ п.п.	Коды ресурсов	Наименование затрат	Единица измерения	Установка светильников							
				с подвеской на крюк для помещений			с навинчиванием на трубу для взрывоопасных помещений	потолочных или настенных для помещений с условиями среды			
				с нормальными условиями среды	с повышенной влажностью и пыльностью	с тяжелыми условиями среды		тяжелыми	нормальными		
							8-593-1		8-593-2	8-593-3	8-593-4
1	2	3	4	5	6	7					
1		Основная заработная плата	руб.	28,90	37,50	59,30	76,30	58,70	52,90	58,30	
2		Затраты труда	чел.-ч	41,00	53,00	77,00	87,00	79,00	75,00	82,00	
3		Машины									
		Прочие машины	руб.	68,60	90,60	133,00	142,00	68,60	74,80	93,80	
		Стоимость эксплуатации машин в базисном уровне	руб.	68,60	90,60	133,00	142,00	68,60	74,80	93,80	
		В том числе заработная плата	руб.	15,30	20,30	29,80	31,60	15,10	16,40	20,70	
4		Материалы-представители									
	299	Прочие материалы	руб.	30,475	30,935	61,755	30,705	60,605	61,295	60,835	
		Стоимость материалов в базисном уровне	руб.	30,47	30,93	61,75	30,70	60,60	60,29	60,83	
		Итого прямые затраты в базисном уровне	руб.	127,97	159,04	254,05	249,01	187,90	188,99	212,93	

№ п.п.	Коды ресурсов	Наименование затрат	Единица измерения	Установка светильников					
				с подвеской к смонтированной тросовой проводке	местного освещения	настенных указателей	на кронштейнах по стенам и потолкам	на кронштейнах по колоннам, фермам, балкам, на мостиках	в подвесных потолках
				8-593-9	8-593-10	8-593-11	8-593-18	8-593-19	8-593-20
				8	9	10	11	12	13
1		Основная заработная плата	руб.	26,60	50,70	58,20	69,80	99,30	71,50
2		Затраты труда	чел.-ч	37,00	71,00	82,00	98,00	136,00	102,00
3		Машины							
		Прочие машины	руб.	50,40	2,40	52,10	57,80	91,80	52,80
		Стоимость эксплуатации машин в базисном уровне	руб.	50,40	2,40	52,10	57,80	91,80	52,80
		В том числе заработная плата	руб.	11,30	0,33	11,40	12,40	20,40	11,80
4		Материалы-представители							
	299	Прочие материалы	руб.	8,280	14,720	19,205	39,560	32,085	114,655
		Стоимость материалов в базисном уровне	руб.	8,28	14,72	19,20	39,56	32,08	114,65
		И т о г о прямые затраты в базисном уровне	руб.	85,28	67,82	129,51	167,16	223,18	238,96

69

ПВР—33075

Т а б л и ц а 33-50
Измеритель — шт.

Коды по таблицам СНиР-91	Коды материалов-представителей	Наименование материалов, изделий, конструкций, машин и ресурсов	Единица измерения	Материальные ресурсы			Эксплуатация машин			Основная зарплата	Всего прямых затрат	
				расход на единицу измерения	сметная цена единицы измерения	итого	количество маш.-ч на единицу измерения	стоимость маш.-ч	итого			
								в том числе зарплата	затраты труда			в том числе зарплата
1	2	3	4	5	6	7	8	9	10	11	12	
1507-1020		СВЕТИЛЬНИК С ЛАМПАМИ НАКАЛИВАНИЯ НСП11-200-231				10,42			0,00	0,00	0,00	10,42
									0,00	0,00	0,00	

1	2	3	4	5	6	7	8	9	10	11	12
		Машины									
		Прочие машины	руб.						0,00		
		В том числе заработная плата	руб.						0,00		
		Материалы-представители									
	255	Светильники с лампами накаливания	шт.	1,039	10,03	10,42					
		Стоимость материалов в базисном уровне	руб.			10,42					
		Материалы по СНиР-91									
1507-1014	255	Светильники с лампами накаливания НСП03-100-001-МУЗ	шт.	0,000	10,740	0,00					
1507-1015	255	Светильники с лампами накаливания НСП03М-60-001-УЗ,5	шт.	0,000	1,770	0,00					
1507-1016	255	Светильники с лампами накаливания НСП09-200-1Р51-0302	шт.	0,000	4,420	0,00					
1507-1017	255	Светильники с лампами накаливания НСП11-100-231	шт.	0,000	9,350	0,00					
1507-1018	255	Светильники с лампами накаливания НСП11-100-234	шт.	0,000	8,210	0,00					
1507-1019	255	Светильники с лампами накаливания НСП11-100-434	шт.	0,000	9,400	0,00					
1507-1020	255	Светильники с лампами накаливания НСП11-200-231	шт.	1,000	10,420	10,42					
1507-1021	255	Светильники с лампами накаливания НСП11-200-234	шт.	0,000	8,840	0,00					
1507-1022	255	Светильники с лампами накаливания НСП11-200-434	шт.	0,000	10,990	0,00					
1507-1037	255	Светильники с лампами накаливания НСП21-100-001-УЗ	шт.	0,000	4,170	0,00					
1507-1038	255	Светильники с лампами накаливания НСП21-100-002-УЗ	шт.	0,000	4,290	0,00					

1507-1039	255	Светильники с лампами накаливания НСП21-200-003-У3	шт.	0,000	4,740	0,00					
1507-1040	255	Светильники с лампами накаливания НСП21-200-004-У3	шт.	0,000	5,050	0,00					
1507-1041	255	Светильники с лампами накаливания НСП21-200-005-У3	шт.	0,000	6,690	0,00					
153-137	255	Светильники с лампами накаливания НБО006-100-Р20-01	шт.	0,000	2,560	0,00					
153-137	255	Светильники с лампами накаливания НБО06-100-Р20-01	шт.	0,000	2,560	0,00					
153-138	255	Светильники с лампами накаливания НБО006-100-Р20-02	шт.	0,000	3,480	0,00					
153-138	255	Светильники с лампами накаливания НБО06-100-Р20-02	шт.	0,000	3,480	0,00					
1507-5132	255	Светильники с лампами накаливания ПСХ-60М	шт.	0,000	1,840	0,00					
153-226	255	Светильники с лампами накаливания СУВ-М	шт.	0,000	3,630	0,00					
153-226	255	Светильники с лампами накаливания СУВ-М	шт.	0,000	3,630	0,00					
153-18	255	Светильники с лампами накаливания РВО-42	шт.	0,000	5,480	0,00					
092-10419	255	Лампа накаливания В220-25	шт.	0,000	0,380	0,00					
092-10459	255	Лампа накаливания Б220-40	шт.	0,000	0,220	0,00					
092-10467	255	Лампа накаливания Б220-60	шт.	0,000	0,220	0,00					
092-10478	255	Лампа накаливания Б220-100	шт.	0,000	0,380	0,00					
092-10485	255	Лампа накаливания Б220-150	шт.	0,000	0,520	0,00					
092-10492	255	Лампа накаливания Б220-200	шт.	0,000	0,670	0,00					
092-0440	255	Лампа накаливания Г220-150	шт.	0,000	0,380	0,00					
092-0441	255	Лампа накаливания Г220-200	шт.	0,000	0,420	0,00					
153-309	255	Лампа накаливания М036-60	шт.	0,000	0,110	0,00					
		Стоимость материалов по СНиР-91 в базисном уровне	руб.			10,42					

3		Машины								
		Прочие машины	руб.	0,00	0,00	0,00	0,00	0,00	0,00	0,00
		Стоимость эксплуатации машин в базисном уровне	руб.	0,00	0,00	0,00	0,00	0,00	0,00	0,00
		В том числе заработная плата	руб.	0,00	0,00	0,00	0,00	0,00	0,00	0,00
4	255	Материалы-представители								
		Светильники с лампами накаливания	шт.	0,881	1,096	0,416	0,428	0,473	0,503	0,667
		Стоимость материалов в базисном уровне	руб.	8,84	10,99	4,17	4,29	4,74	5,05	6,69
		И т о г о прямые затраты в базисном уровне	руб.	8,84	10,99	4,17	4,29	4,74	5,05	6,69

Продолжение табл. 33-51

73

№ п.п.	Коды ресурсов	Наименование затрат	Единица измерения	Светильник с лампами накаливания					Лампа накаливания	
				НБОУ06-100-Р20-01	НБОУ06-100-Р20-02	ПСХ-60М	СУВ-М	РВО-42	В220-25	Б220-40
				153-137	153-138	1507-5132	153-226	153-18	092-10419	092104-59
				15	16	17	18	19	20	21
1		Основная заработная плата	руб.	0,00	0,00	0,00	0,00	0,00	0,00	0,00
2		Затраты труда	чел.-ч	0,00	0,00	0,00	0,00	0,00	0,00	0,00
3		Машины								
		Прочие машины	руб.	0,00	0,00	0,00	0,00	0,00	0,00	0,00
		Стоимость эксплуатации машин в базисном уровне	руб.	0,00	0,00	0,00	0,00	0,00	0,00	0,00
		В том числе заработная плата	руб.	0,00	0,00	0,00	0,00	0,00	0,00	0,00
4	255	Материалы-представители								
		Светильники с лампами накаливания	шт.	0,255	0,347	0,183	0,362	0,546	0,038	0,022
		Стоимость материалов в базисном уровне	руб.	2,56	3,48	1,84	3,63	5,48	0,38	0,22
		И т о г о прямые затраты в базисном уровне	руб.	2,56	3,48	1,84	3,63	5,48	0,38	0,22

№ п.п.	Коды ресурсов	Наименование затрат	Единица измерения	Лампа накаливания					Лампа накаливания	
				Б220-60	Б220-100	Б220-150	Б220-200	Г220-150	Г220-200	М036-60
				092-10467	092-10478	092-10485	092-10492	092-0440	092-0441	153-309
1		Основная заработная плата	руб.	0,00	0,00	0,00	0,00	0,00	0,00	0,00
2		Затраты труда	чел.-ч	0,00	0,00	0,00	0,00	0,00	0,00	0,00
3		Машины								
		Прочие машины	руб.	0,00	0,00	0,00	0,00	0,00	0,00	0,00
		Стоимость эксплуатации машин в базисном уровне	руб.	0,00	0,00	0,00	0,00	0,00	0,00	0,00
		В том числе заработная плата	руб.	0,00	0,00	0,00	0,00	0,00	0,00	0,00
4	255	Материалы-представители								
		Светильники с лампами накаливания	шт.	0,022	0,038	0,052	0,067	0,038	0,042	0,011
		Стоимость материалов в базисном уровне	руб.	0,22	0,38	0,52	0,37	0,38	0,42	0,11
		Итого прямые затраты в базисном уровне	руб.	0,22	0,38	0,52	0,37	0,38	0,42	0,11

74

ПВР—33081

Т а б л и ц а 33-52
Измеритель — шт.

Коды по таблицам СНиР-91	Коды материалов-представителей	Наименование материалов, изделий, конструкций, машин и ресурсов	Единица измерения	Материальные ресурсы			Эксплуатация машин			Основная зарплата	Всего прямых затрат
				расход на единицу измерения	сметная цена единицы измерения	итого	количество маш.-ч на единицу измерения	стоимость маш.-ч	итого		
1	2	3	4	5	6	7	8	9	10	11	12
8-574-3		ПОДКЛЮЧЕНИЕ КАБЕЛЯ И ПРОВОДА СЕЧЕНИЕМ ДО 35 мм ²				54,85			1,70 0,20	26,10 33,00	82,65 26,30

0-0	299	Машины											
		Прочие машины	руб.								1,70		
		В том числе заработная плата	руб.								0,20		
		Материалы-представители											
		Прочие материалы	руб.	54,855	1,00	54,85							
		Стоимость материалов в базисном уровне	руб.			54,85							
		Материалы по СНиР-91											
		Прочие материалы	руб.			47,70							
		Стоимость материалов по СНиР-91 в базисном уровне	руб.			47,70							

ПВР—33081
Подготовка аппаратуры к включению

Т а б л и ц а 33-53
Измеритель — шт.

75

№ п.п.	Коды ресурсов	Наименование затрат	Единица измерения	Подключение кабеля и провода сечением до, мм ²								
				10	16	35	70	95	120	150	185	240
				8-574-1	8-574-2	8-574-3	8-574-4	8-574-5	8-574-6	8-574-7	8-574-8	8-574-9
				1	2	3	4	5	6	7	8	9
1		Основная заработная плата	руб.	11,10	22,80	26,10	35,30	46,90	55,70	60,20	67,00	76,00
2		Затраты труда	чел.-ч	15,00	29,00	33,00	39,00	51,00	61,00	66,00	74,00	84,00
3		Машины										
		Прочие машины	руб.	0,50	1,40	1,70	2,30	2,40	2,60	2,80	3,00	4,00
		Стоимость эксплуатации машин в базисном уровне	руб.	0,50	1,40	1,70	2,30	2,40	2,60	2,80	3,00	4,00
		В том числе заработная плата	руб.	0,10	0,16	0,20	0,27	0,29	0,06	0,33	0,38	0,45
4	299	Материалы-представители										
		Прочие материалы	руб.	10,465	32,200	54,855	56,120	75,555	87,055	117,300	131,100	164,450
		Стоимость материалов в базисном уровне	руб.	10,47	32,20	54,85	56,12	75,56	87,06	117,30	131,10	164,45
		Итого прямые затраты в базисном уровне	руб.	22,07	56,40	82,65	93,72	124,86	145,35	180,30	201,10	244,45

СОДЕРЖАНИЕ

ТЕХНИЧЕСКАЯ ЧАСТЬ	1
ПВР—33011. Прокладка труб стальных	2
ПВР—33012. Стоимость металлорукавов	5
ПВР—33013. Стоимость вводов гибких	8
ПВР—33015. Прокладка труб неметаллических	10
ПВР—33021. Прокладка проводов	12
ПВР—33022. Затягивание 1-го провода в проложенные трубы и металлорукава ...	16
ПВР—33023. Затягивание последующего провода в проложенные трубы и металлорукава	17
ПВР—33024. Стоимость проводов силовых	19
ПВР—33031. Прокладка кабеля	26
ПВР—33032. Заделки концевые для 3 — 4-жильного кабеля с пластмассовой или резиновой изоляцией	30
ПВР—33034. Стоимость кабелей силовых	32
ПВР—33041. Монтаж электроустановочных изделий	36
ПВР—33042. Стоимость электроустановочных изделий	39
ПВР—33051. Монтаж коробов для светильников	44
ПВР—33052. Монтаж электроконструкций	45
ПВР—33053. Монтаж шинопровода осветительного	47
ПВР—33054. Стоимость шинопровода осветительного	48
ПВР—33061. Металлоконструкции для установки светильников	51
ПВР—33063. Металлоконструкции для шинопроводов	52
ПВР—33064. Стоимость электроконструкций	54
ПВР—33071. Установка светильников с люминесцентными лампами	58
ПВР—33072. Установка светильников с ртутными лампами	60
ПВР—33073. Стоимость светильников с люминесцентными и ртутными лампами	61
ПВР—33074. Стоимость светильников с лампами накаливания	67
ПВР—33075. Стоимость светильников с лампами накаливания	69
ПВР—33081. Подготовка аппаратуры к включению	74

ВНИМАНИЕ!

**Письмом Госстроя России от 15 апреля 2003 г.
№ НК-2268/23 сообщается следующее.**

Официальными изданиями Госстроя России, распространяемыми через розничную сеть на бумажном носителе и имеющими на обложке издания соответствующий голографический знак, являются:

справочно-информационные издания: «Информационный бюллетень о нормативной, методической и типовой проектной документации» и Перечень «Нормативные и методические документы по строительству», издаваемые государственным унитарным предприятием «Центр проектной продукции в строительстве» (ГУП ЦПП), а также научно-технический, производственный иллюстрированный журнал «Бюллетень строительной техники» издательства «БСТ», в которых публикуется информация о введении в действие, изменении и отмене федеральных и территориальных нормативных документов;

нормативная и методическая документация, утвержденная, согласованная, одобренная или введенная в действие Госстроем России, издаваемая ГУП ЦПП.

ГОССТРОЙ РОССИИ

**СБОРНИКИ ПОКАЗАТЕЛЕЙ СТОИМОСТИ НА ВИДЫ РАБОТ
(СБОРНИКИ ПВР)**

Сборник 33

**Электроосвещение, силовое электрооборудование,
КИПиА, связь и сигнализация**

Зав. изд. отд. *Л.Ф. Калинина*
Технический редактор *Л.Я. Голова*
Корректор *И.Н. Грачева*
Компьютерная верстка *А.Н. Кафиева*

Формат 60x84¹/₈. Печать офсетная.

Усл. печ. л. 8,83. Тираж 50 экз. Заказ № 1980

Федеральное государственное унитарное предприятие
«Центр проектной продукции в строительстве» (ФГУП ЦПП)

127238, Москва, Дмитровское шоссе, дом 46, корп. 2.

Тел/факс (095) 482-42-65 — приемная.

Тел.: (095) 482-42-94 — отдел заказов;

(095) 482-41-12 — проектный отдел;

(095) 482-42-97 — проектный кабинет.